ESTAÇÕES NÁUTICAS PORTUGAL

ESTAÇÃO NÁUTICA CASTELO DO BODE
MédioTejo

## 2º ENCONTRO
## REDE DAS ESTAÇÕES NÁUTICAS DE PORTUGAL

19 de setembro de 2022 – Via Teams

# ESTAÇÃO NÁUTICA DE CASTELO DO BODE

Aprendizagem • Impactos • Compromissos para o Futuro

FORUM OCEANO
CLUSTER DA ECONOMIA DO MAR

Cofinanciado por:
COMPETE 2020
PORTUGAL 2020
UNIÃO EUROPEIA
Fundo Europeu de Desenvolvimento Regional

MédioTejo
comunidade intermunicipal

ESTAÇÕES NÁUTICAS PORTUGAL

ESTAÇÃO NÁUTICA CASTELO DO BODE MédioTejo

# ESTAÇÃO NÁUTICA DE CASTELO DO BODE

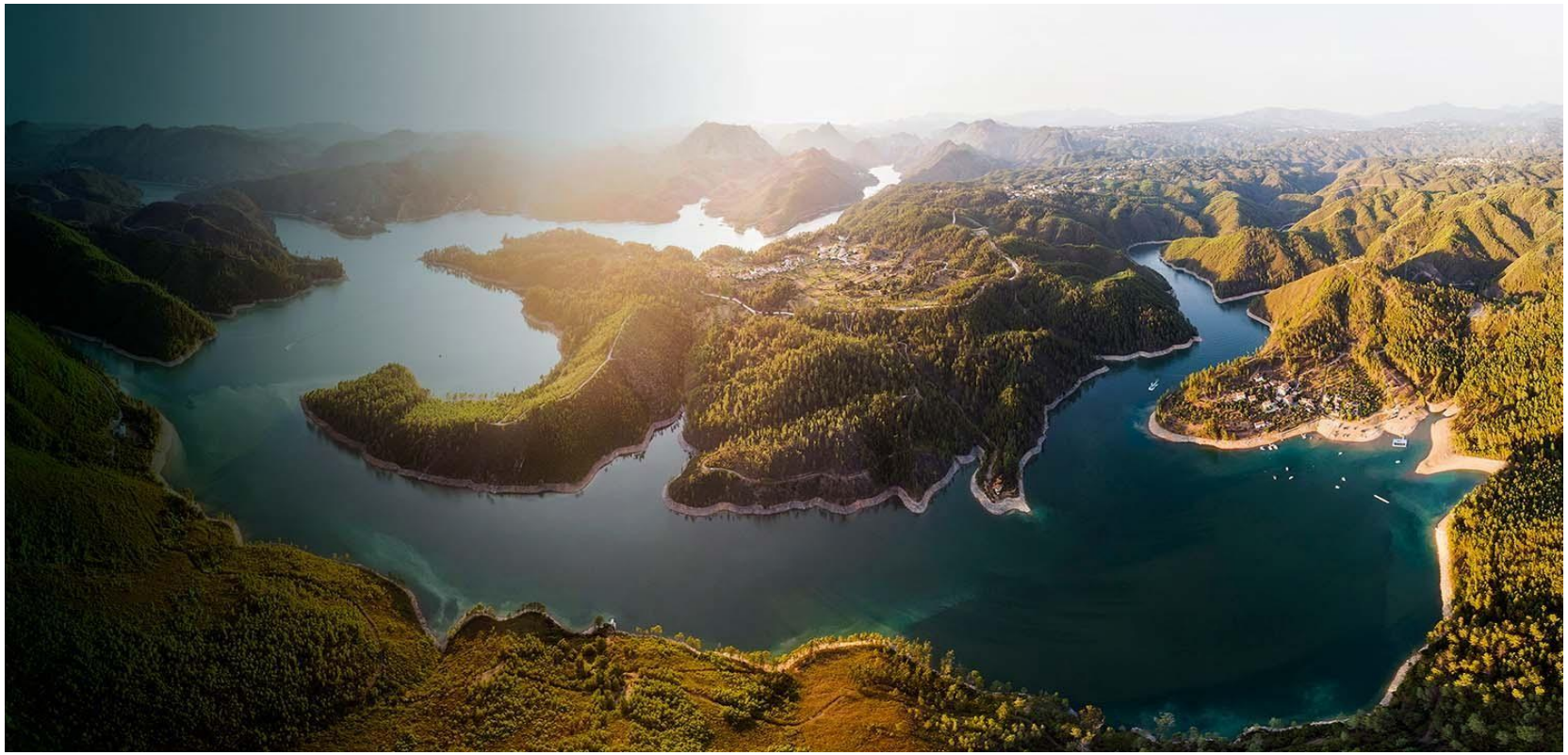

FORUM OCEANO CLUSTER DA ECONOMIA DO MAR

Cofinanciado por:
COMPETE 2020
PORTUGAL 2020
UNIÃO EUROPEIA Fundo Europeu de Desenvolvimento Regional

MédioTejo comunidade intermunicipal

ESTAÇÕES NÁUTICAS PORTUGAL

ESTAÇÃO NÁUTICA CASTELO DO BODE MédioTejo

# ESTAÇÃO NÁUTICA DE CASTELO DO BODE

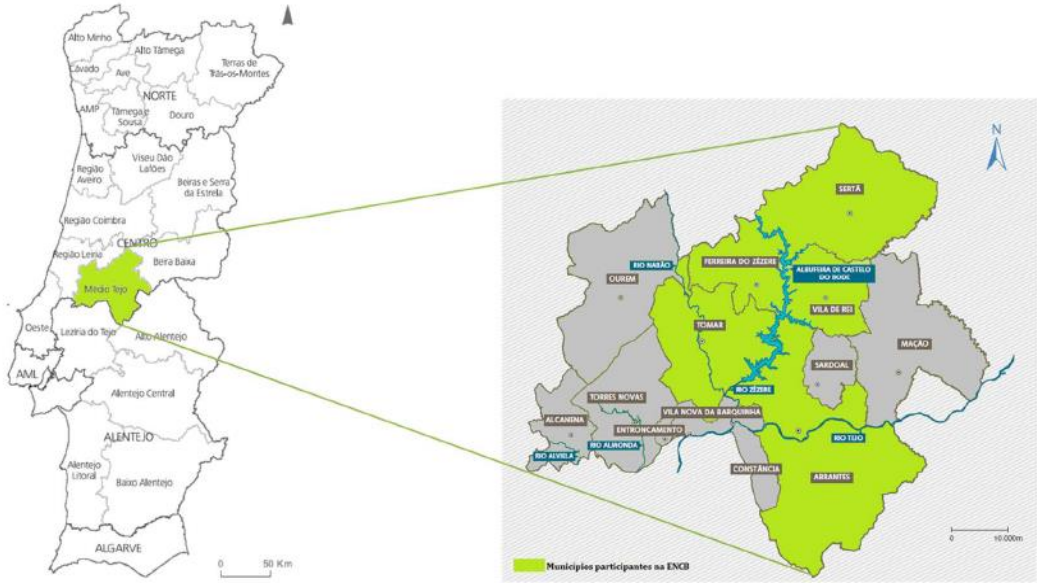


- ✓ A Estação Náutica de Castelo do Bode reúne perto de 80 parceiros, e é coordenada pela CIM do Médio Tejo, em parceria com os 5 municípios localizados na envolvente da Albufeira – **Abrantes, Ferreira do Zêzere, Sertã, Tomar e Vila de Rei** e com os GAL (Grupos de Ação Local) – **ADIRN, PINHAL MAIOR e TAGUS**

- ✓ A CIM Médio Tejo apresentou, em junho de **2018**, uma candidatura com vista à criação, desenvolvimento e certificação da Estação Náutica de Castelo do Bode (ENCB), tendo obtido a **certificação em novembro desse ano**

FORUM OCEANO
CLUSTER DA ECONOMIA DO MAR

Cofinanciado por:
COMPETE 2020
PORTUGAL 2020
UNIÃO EUROPEIA
Fundo Europeu de Desenvolvimento Regional

MédioTejo
comunidade intermunicipal

ESTAÇÕES NÁUTICAS PORTUGAL

ESTAÇÃO NÁUTICA CASTELO DO BODE MédioTejo

# ESTAÇÃO NÁUTICA DE CASTELO DO BODE

## TRABALHO DESENVOLVIDO

- ✓ **Dinamização da rede de parceiros ENCB**
- ✓ **Desenvolvimento da marca ENCB** e implementação de um **plano estratégico de comunicação**
- ✓ Aposta no **produto turístico integrado Castelo do Bode | Wakeboard**
- ✓ **Criação da Estância de Wakeboard do Médio Tejo** - instalação de 5 Cable Parks em 5 Praias Fluviais da Albufeira
- ✓ Acolhimento e coorganização de **provas dos circuitos mundial e europeu de wakeboard**
- ✓ Criação da **Agenda Náutica ENCB: "Wakeboard Open Days"** e **"Welcome to Castelo Bode"**

FORUM OCEANO CLUSTER DA ECONOMIA DO MAR
Cofinanciado por: COMPETE 2020 PORTUGAL 2020 UNIÃO EUROPEIA Fundo Europeu de Desenvolvimento Regional

MédioTejo comunidade intermunicipal

ESTAÇÕES NÁUTICAS PORTUGAL

ESTAÇÃO NÁUTICA CASTELO DO BODE MédioTejo

# ESTAÇÃO NÁUTICA DE CASTELO DO BODE

## TRABALHO DESENVOLVIDO

- ✓ **Integração da ENCB no site Nautical Portugal** e respetivo desenvolvimento de conteúdos
- ✓ **Produção de materiais de comunicação dos serviços e produtos ENCB** e sua disponibilização nos estabelecimentos e postos de turismo da região e sua envolvente
- ✓ Aposta na promoção da oferta de atividades náuticas, em especial o **wakeboard, ski aquático, canoagem, remo, stand-up-paddle, pesca turística e passeios náuticos**
- ✓ Contribuição para assegurar a **oferta de infraestruturas de apoio à navegação na Albufeira** (cais, portos de recreio, rampas para embarcações, entre outros)

FORUM OCEANO CLUSTER DA ECONOMIA DO MAR

Cofinanciado por: COMPETE 2020 PORTUGAL 2020 UNIÃO EUROPEIA Fundo Europeu de Desenvolvimento Regional

MédioTejo comunidade intermunicipal

ESTAÇÕES NÁUTICAS PORTUGAL

ESTAÇÃO NÁUTICA CASTELO DO BODE MédioTejo

# ESTAÇÃO NÁUTICA DE CASTELO DO BODE

## TRABALHO EM CURSO

- ✓ **Reavaliação do Plano de Ação em vigor**, em conjunto com GAL, Municípios e Parceiros da Rede;
- ✓ **Processo de concessão da Estância de Wakeboard do Médio Tejo junto da APA** - Preparação/ lançamento do procedimento para concessão da exploração da Estância
- ✓ **Alinhamento estratégico da ENCB com o Programa Especial da Albufeira de Castelo do Bode**
- ✓ **Realização do Campeonato do Mundo de Wakeboard em 2023** – WWA WAKEBOARD WORLD CHAMPIONSHIPS

FORUM OCEANO CLUSTER DA ECONOMIA DO MAR

Cofinanciado por: COMPETE 2020 PORTUGAL 2020 UNIÃO EUROPEIA Fundo Europeu de Desenvolvimento Regional

MédioTejo comunidade intermunicipal

ESTAÇÕES NÁUTICAS PORTUGAL

ESTAÇÃO NÁUTICA CASTELO DO BODE MédioTejo

# ESTAÇÃO NÁUTICA DE CASTELO DO BODE

## TRABALHO EM CURSO

- ✓ **Primeiro barco elétrico de wakeboard a operar em Portugal** – e que também é um dos pioneiros a nível mundial
- ✓ **Ações de melhoria dos acessos à Albufeira, estacionamentos e sinalização rodoviária e turística**
- ✓ Criação de rede alargada de **pontos de informação e divulgação da ENCB**

FORUM OCEANO CLUSTER DA ECONOMIA DO MAR

Cofinanciado por: COMPETE 2020 PORTUGAL 2020 UNIÃO EUROPEIA Fundo Europeu de Desenvolvimento Regional

MédioTejo comunidade intermunicipal

ESTAÇÕES NÁUTICAS PORTUGAL

ESTAÇÃO NÁUTICA CASTELO DO BODE MédioTejo

# ESTAÇÃO NÁUTICA DE CASTELO DO BODE

## CAMINHOS DE FUTURO

- ✓ **Reforço da ligação com os parceiros da ENCB** e desenvolvimento de **novas parcerias**
- ✓ Promoção da **capacitação dos agentes turísticos em Castelo do Bode** e das suas ofertas turísticas
- ✓ **Promoção de ações de formação** (em parceria com o Turismo de Portugal, Turismo do Centro, Instituto Politécnico de Tomar, e outros centros de investigação científica e tecnológica e escolas profissionais) cobrindo diversos níveis de qualificações;
- ✓ **Dinamização da participação da ENCB em eventos nacionais e internacionais** (Turismo e Náutica)

FORUM OCEANO CLUSTER DA ECONOMIA DO MAR

Cofinanciado por: COMPETE 2020 PORTUGAL 2020 UNIÃO EUROPEIA Fundo Europeu de Desenvolvimento Regional

MédioTejo comunidade intermunicipal

ESTAÇÕES NÁUTICAS PORTUGAL

ESTAÇÃO NÁUTICA CASTELO DO BODE MédioTejo

# ESTAÇÃO NÁUTICA DE CASTELO DO BODE

## CAMINHOS DE FUTURO

- ✓ Promoção da **melhoria das comunicações e das acessibilidades à Albufeira**
- ✓ **Democratizar o acesso à prática do Wakeboard junto das Escolas do Médio Tejo**
- ✓ Criação de um **centro de alto rendimento de Wakeboard**
- ✓ Aposta em **ofertas turísticas que apoiem o caminho da sustentabilidade**

MédioTejo comunidade intermunicipal

FORUM OCEANO CLUSTER DA ECONOMIA DO MAR

Cofinanciado por: COMPETE 2020 PORTUGAL 2020 UNIÃO EUROPEIA Fundo Europeu de Desenvolvimento Regional

ESTAÇÕES NÁUTICAS PORTUGAL

ESTAÇÃO NÁUTICA CASTELO DO BODE MédioTejo

# ESTAÇÃO NÁUTICA DE CASTELO DO BODE – Comunhão com a Natureza

FORUM OCEANO CLUSTER DA ECONOMIA DO MAR

Cofinanciado por:
COMPETE 2020
PORTUGAL 2020
UNIÃO EUROPEIA Fundo Europeu de Desenvolvimento Regional

MédioTejo comunidade intermunicipal

ESTAÇÕES NÁUTICAS PORTUGAL

ESTAÇÃO NÁUTICA CASTELO DO BODE MédioTejo

# ESTAÇÃO NÁUTICA DE CASTELO DO BODE: Adrenalina

FORUM OCEANO CLUSTER DA ECONOMIA DO MAR

Cofinanciado por:
COMPETE 2020
PORTUGAL 2020
UNIÃO EUROPEIA Fundo Europeu de Desenvolvimento Regional

MédioTejo comunidade intermunicipal

ESTAÇÕES NÁUTICAS PORTUGAL

ESTAÇÃO NÁUTICA CASTELO DO BODE MédioTejo

# ESTAÇÃO NÁUTICA DE CASTELO DO BODE – Lazer

FORUM OCEANO CLUSTER DA ECONOMIA DO MAR

Cofinanciado por: COMPETE 2020 PORTUGAL 2020 UNIÃO EUROPEIA Fundo Europeu de Desenvolvimento Regional

MédioTejo comunidade intermunicipal

ESTAÇÕES NÁUTICAS PORTUGAL

ESTAÇÃO NÁUTICA CASTELO DO BODE MédioTejo

# ESTAÇÃO NÁUTICA DE CASTELO DO BODE

SKY WATER & WAKE

CASTELO DO BODE — MÉDIO TEJO —

## OBRIGADA!

FORUM OCEANO CLUSTER DA ECONOMIA DO MAR

Cofinanciado por:
COMPETE 2020
PORTUGAL 2020
UNIÃO EUROPEIA Fundo Europeu de Desenvolvimento Regional

MédioTejo comunidade intermunicipal