

BTL 14 DE MARÇO 2019

“ROTA DO NÁUTICO”

ESTAÇÕES
NÁUTICAS
PORTUGAL

Organização:

Com o apoio de:

**ESTAÇÕES
NÁUTICAS
PORTUGAL**

***Uma Rede estratégica para o
desenvolvimento integrado dos
territórios através da Náutica***

*“Mobilizando
os territórios,
PORTUGAL,
todo ele será
NÁUTICO!”*

BTL 14 DE MARÇO 2019

“ROTA DO NÁUTICO”

Programa:

11h-12h - Stand **“ALGARVE”** - Apresentação de: ENP do **BAIXO GUADIANA**, ENP de **FARO**, ENP de **PORTIMÃO** (ENP e destino Rota WAOH!) e ENP de **VILAMOURA**.

12h-13h – Stand **“LISBOA”** – Apresentação de: ENP do **LITORAL DE CASCAIS** (destino Rota WAOH!) e ENP de **SESIMBRA** (fase de manifestação de interesse e destino Rota WAOH!).

13h-14h - Stand **“CENTRO DE PORTUGAL”** - Apresentação de: ENP de **AVEIRO**, ENP de **CASTELO DO BODE**, ENP de **ESTARREJA** (fase de manifestação de interesse), ENP de **ÍLHAVO**, ENP da **MURTOSA**, ENP do **OESTE**, EN de **OVAR** (fase de manifestação de interesse), ENP da **REGIÃO DE COIMBRA** (em certificação) e ENP de **VAGOS**.

14h30 – 15h – Stand **“AÇORES”** – Apresentação da Rede **“ESTAÇÕES NÁUTICAS DE PORTUGAL”** a **atores regionais açorianos**.

15h - 16h - Stand **“PORTO E NORTE”** – Apresentação de: ENP do **ALTO MINHO**, ENP de **ESPOSENDE** (fase de manifestação de interesse), ENP de **MATOSINHOS**, ENP de **PÓVOA DE VARZIM** (fase de manifestação de interesse) e ENP de **VILA DO CONDE** (fase de manifestação de interesse).

16h - 17h - Stand **“ALENTEJO”** – Apresentação de: ENP de **ALQUEVA-MOURA**, ENP de **AVIS** e ENP de **SINES**.

18h –19h- Stand **“AÇORES”** - Apresentação da Rede "ESTAÇÕES NÁUTICAS DE PORTUGAL" e da Rota WAOH!, com a presença da Ministra do Mar, da Secretária de Estado de Turismo e da Secretária Regional da Energia, Ambiente e Turismo dos Açores (Presenças a confirmar).

CLUSTER DO MAR PORTUGUÊS

Reconhecido pelo Governo de Portugal como Cluster de Competitividade

Cerimónia de Reconhecimento de Clusters - 2017

Principais setores de atividade

- Portos, logística e transportes marítimos
- Construção, Manutenção e Reparação naval
- Pescas, Aquicultura e Indústria do pescado
- **Náutica e Turismo Náutico**
- Energias Marinhas Renováveis e Oil & Gas
- Biotecnologias e Bio recursos Marinhos
 - Defesa e Segurança Marítima

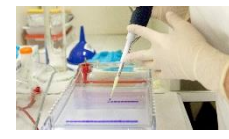
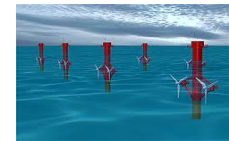

**GVA structure at SAS (by group),
in 2010-2013**

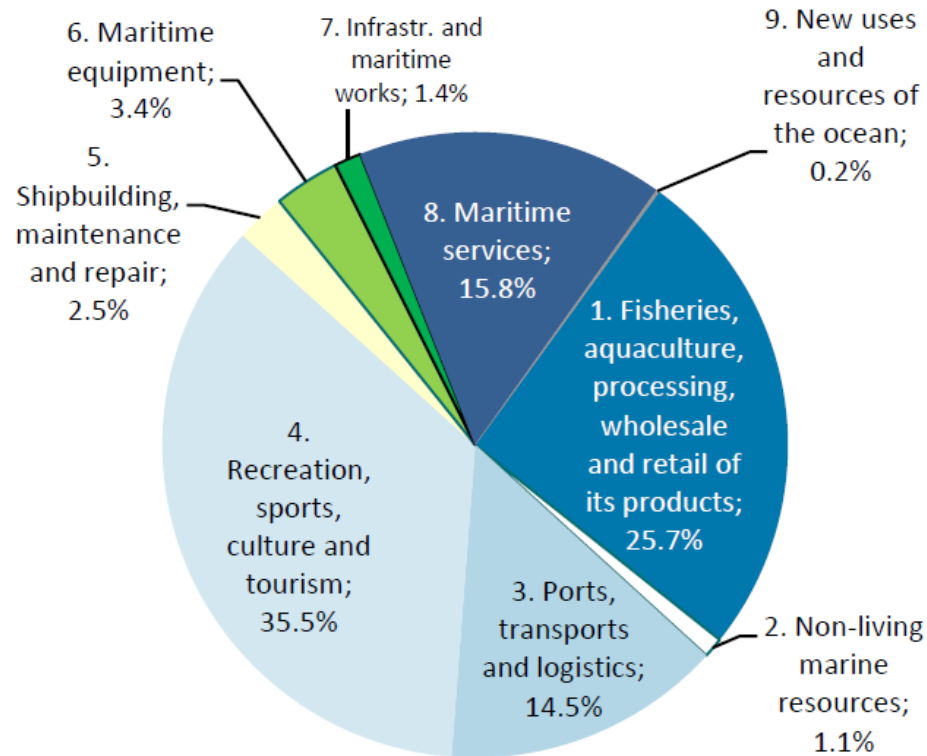

**Structure of Employment in the SAS (by group),
in 2010-2013**

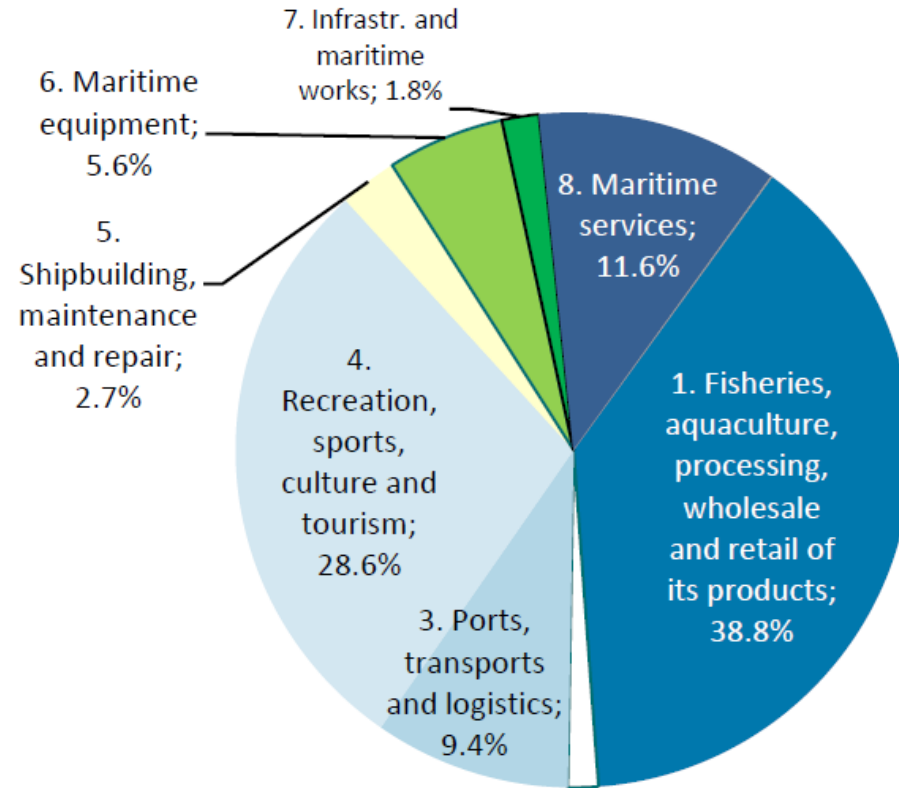

Source: INE, Satellite Account for the Sea (SAS)

Presença da Fórum Oceano em redes internacionais:

Wildsea Europe;

<https://www.wildsea.eu/>

• FEDETON.

<http://www.nautical-tourism.eu/>

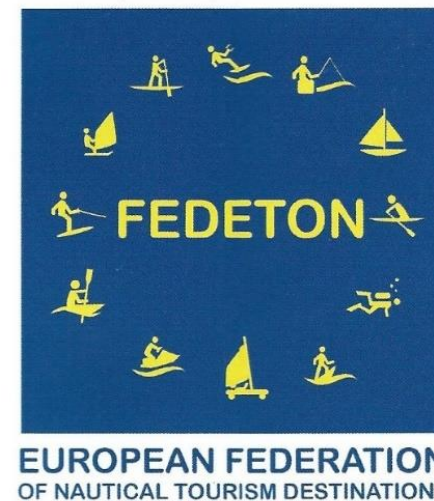

**ESTAÇÕES
NÁUTICAS
PORTUGAL**

- 2014-2015
- Promovido pela AEP em cooperação com a Fórum Oceano
- O Projeto procurou dar resposta à questão:

O que fazer para dotar Portugal de uma estratégia coletiva que acelere a organização da fileira da náutica de recreio, capacitando-a para competir no mercado global?

Das conclusões finais do relatório:

“Das auscultações realizadas ao longo do projeto, **Portugal Náutico**, resultaram um conjunto de conclusões, designadamente a necessidade de:

- Reforço da **captação de nautas nacionais**;
- Uma **visão alargada para o sector**;
- Coordenação das atuações através de um **balcão único**;
- Reforço da **capacitação dos atores** para a abordagem para o negócio;
- Criação de uma **visão empresarial**;
- **Promoção conjunta internacional**.

Durante o projeto verificou-se a necessidade de uma aposta efetiva e continuada para o reforço da **capacidade empresarial do setor** e a aposta numa **estratégia coletiva**. Falta agora continuar.”

Assinatura do Protocolo Grupo Dinamizador do Portugal Náutico

Fórum do Mar – Matosinhos, 19 de novembro de 2015

Subscritores iniciais:

- **Fórum Oceano** – Associação da Economia do Mar
- **AEP** – Associação Empresarial de Portugal
- **ANC** – Associação Nacional de Cruzeiros
- **APECATE** – Associação Portuguesa das Empresas de Congressos, Animação Turística e Eventos
- **APPR** – Associação Portuguesa de Portos de Recreio
- **Câmara Municipal de Peniche**
- **Comunidade Intermunicipal da Região de Aveiro**
- **Comunidade Intermunicipal da Região de Coimbra**
- **Comunidade Intermunicipal do Alto Minho**
- **Comunidade Intermunicipal do Oeste**
- **DOCAPESCA** – Portos e Lotas, S.A.
- **MARALGARVE** – Associação para a dinamização do conhecimento e da economia do Mar do Algarve
- **Turismo de Portugal, I.P.**
- **Turismo do Alentejo** – ERT

Adesões Posteriores:

- **APORVELA** - Associação Portuguesa de Treino de Vela
- **Câmara Municipal de Cascais**
- **Câmara Municipal de Ílhavo**
- **Câmara Municipal de Lisboa**
- **Câmara Municipal de Mértola**
- **Câmara Municipal do Seixal**
- **Câmara Municipal de Sesimbra**
- **DGPM** – Direção Geral de Política do Mar
- **Inclusive Sailing**
- **INOVARIA**
- **IPL** – Instituto Politécnico de Leiria
- **SaeR** - Sociedade de Avaliação de Empresas e Risco
- **Sines Tecnopolo**
- **Turismo Centro de Portugal**
- **VdA** – Vieira de Almeida Sociedade de Advogados

- A Estação Náutica é uma rede de oferta turística náutica de qualidade, organizada a partir da valorização integrada de recursos náuticos presentes num território e da sua promoção.

ESTACIONES
NAUTICAS
PORTUGAL

Independentemente da forma jurídica as Estações Náuticas devem integrar na sua estrutura:

- Uma entidade **Coordenadora da Estação Náutica** - responsável pela execução do plano de ação e acompanhamento da política definida e assegurar a sua representação;
- Um **Conselho de Estação Náutica**, constituído pelas organizações que a compõem, responsável pela formulação das linhas de orientação e do plano de ação.

Agrega um conjunto de entidades locais e regionais identificadas com um território, envolvendo:

- Administração Pública Local/Regional
- Entidades do Setor Empresarial do Estado
- Entidades Regionais de Turismo e Agências Regionais de Promoção Turística
- Organizações de ensino e formação
- Clubes náuticos e centros de formação náutica
- Gestão de portos, marinas, postos de amarração, estaleiros e planos de água
- Empresas dos setores da hotelaria e restauração, comércio, animação cultural, agências de viagem e empresas de animação turística

- Plataforma de interação
- Promover a cooperação num determinado território
- Diversificação da oferta turística
- Combate à sazonalidade
- Aumento do gasto por visitante
- Imagem de referência e qualidade
- Promoção conjunta de produtos turísticos a nível internacional

- Incluem a oferta de:
 - Alojamento
 - Restauração
 - Atividades Náuticas
 - Outras atividades e serviços relevantes para a atração de turistas

Princípios Gerais:

1. Organização local e cooperativa
2. Acolhimento permanente e de fácil acesso
3. Comunicação
4. Oferta náutica múltipla e permanente
5. Acesso das populações locais às atividades náuticas
6. Acessibilidade e adaptação dos serviços e infraestruturas
7. Agenda náutica anual
8. Abordagem de respeito ao meio ambiente
9. Estruturação da oferta
10. Qualidade da oferta

Critérios de apreciação das candidaturas:

1. Cooperação
2. Abertura e participação da comunidade
3. Pertinência da estratégia
4. Relevância da oferta náutica
5. Relevância da oferta complementar
6. Resultados e impactos esperados
7. Coerência com outras estratégias e intervenções
8. Informação, reservas e comunicação
9. Segurança
10. Qualidade
11. Sustentabilidade ambiental
12. Acesso
13. Monitorização

- Para obter a certificação e integrar a rede das Estações Náuticas de Portugal, deve ser apresentada uma candidatura à Fórum Oceano, que é a entidade responsável pela certificação
- **A primeira fase de candidatura ao processo de certificação decorreu entre 1 de março e 30 de junho/2018**

- Candidatura coordenada por associado da Fórum Oceano – 1000€
- Restantes – 2000€
- Com a submissão do processo de candidatura

- FÓRUM OCEANO – Associação da Economia do Mar
- TURISMO DE PORTUGAL, I.P.
- ANMP - Associação Nacional de Municípios Portugueses
- APECATE - Associação Portuguesa de Empresas de Congressos, Animação Turística e Eventos
- ANC - Associação Nacional De Cruzeiros
- APPR - Associação Portuguesa de Portos de Recreio
- DGE - Direção-Geral de Educação
- DGPM - Direção-Geral de Política do Mar do Ministério do Mar (MM)
- FEDETON

FÓRUM
OCEANO
Associação da Economia do Mar

BTL – Apresentação ENP – 1 Março 2018

Candidaturas apresentadas (17):

CIM's – 4

Municípios 12

Associação Naval

Nº Municípios – 52

>680 parceiros

>60% empresas

Candidaturas certificadas (16)

CIM's – 3

Municípios 12

Associação Naval

Nº Municípios – 44

>580 parceiros

>60% empresas

VIRTUDES DO PROCESSO DE CERTIFICAÇÃO DAS ESTAÇÕES NÁUTICAS DE PORTUGAL (ENP)

- O conceito agregador de ENP está a constituir uma oportunidade de valorização dos territórios
- Colocou os territórios a pensar NÁUTICA de forma participada
- Colocou Portugal a pensar NÁUTICA não confinada à linha do litoral, suscitando a importância das águas interiores (albufeiras, rios e praias fluviais) na promoção dos territórios e no desenvolvimento económico

VIRTUDES DO PROCESSO DE CERTIFICAÇÃO DAS ESTAÇÕES NÁUTICAS DE PORTUGAL (ENP)

- **Permite otimizar produtos que os territórios têm já desenvolvidos, nomeadamente, as Rotas temáticas, incorporando-os na formulação da ENP**
- **A partir das candidaturas apresentadas a ENP, será possível elaborar uma perspectiva estratégica nacional das ENP's multidimensional: agenda náutica, investimento em infraestruturas, acções promocionais, mapeamento dos recursos, soluções de promoção de serviços e produtos e respetiva contratação**

VIRTUDES DO PROCESSO DE CERTIFICAÇÃO DAS ESTAÇÕES NÁUTICAS DE PORTUGAL (ENP)

- **Tendo a FO como interlocutora junto do Governo e das instituições de administração local e central, permitirá ‘reivindicar’ discriminação positiva para os territórios certificados como ENP, enquadrando as necessidades de financiamento no Portugal2020 e posicionando igualmente no próximo quadro 2030.**
- **Permitirá reposicionar internacionalmente a Náutica Portuguesa**
- **Reconhece e reforça a legitimidade da Fórum Oceano no desenvolvimento do processo de certificação e da sua representação interna e externa**

<https://sigtur.turismodeportugal.pt>

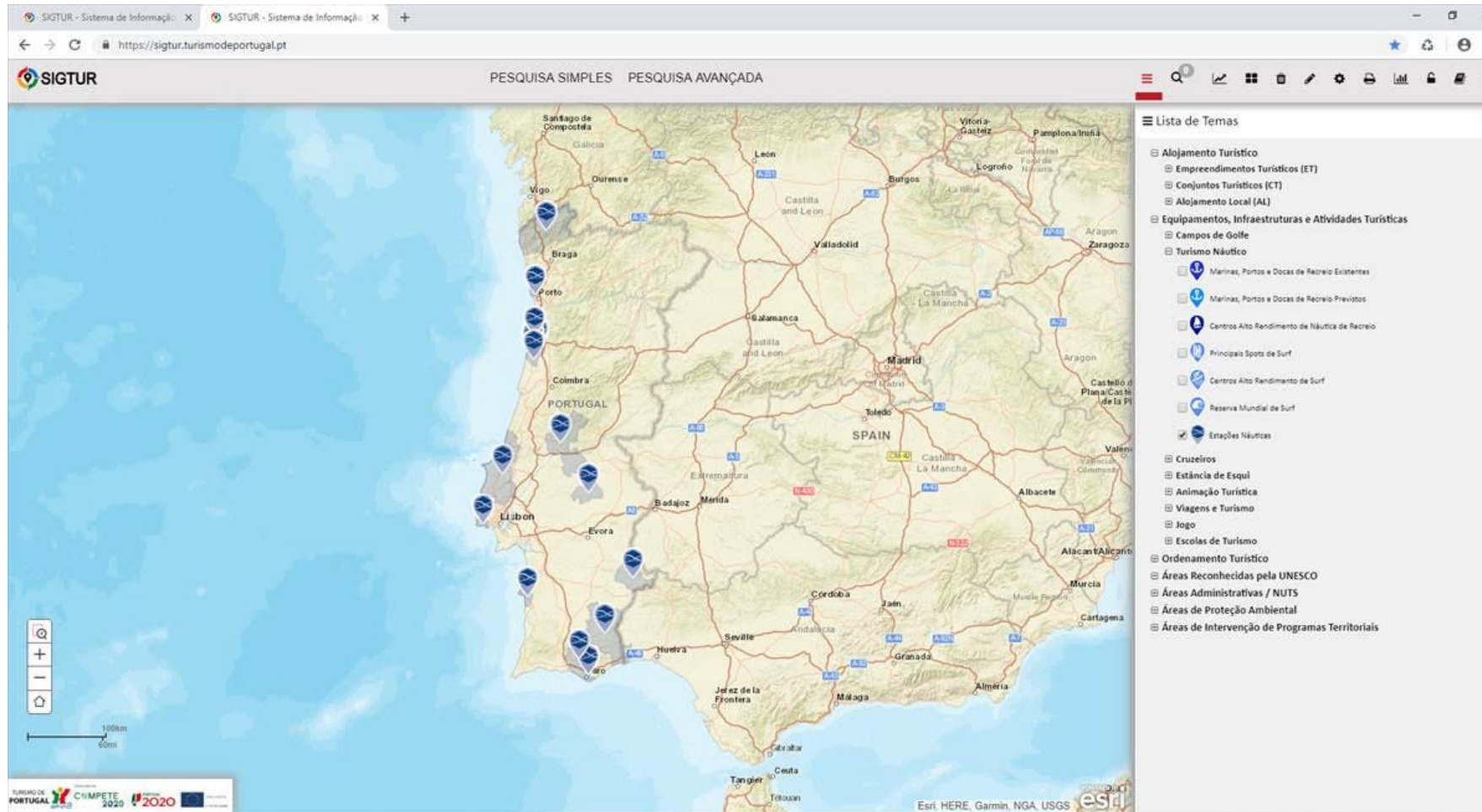

- Alojamento Turístico
 - Empreendimentos Turísticos (ET)
 - Conjuntos Turísticos (CT)
 - Alojamento Local (AL)
- Equipamentos, Infraestruturas e Atividades Turísticas
 - Campos de Golfe
 - Turismo Náutico
 - Marinas, Portos e Docas de Recreio Existentes
 - Marinas, Portos e Docas de Recreio Previstos
 - Centros Alto Rendimento de Náutica de Recreio
 - Principais Spots de Surf
 - Centros Alto Rendimento de Surf
 - Reserva Mundial de Surf
 - Estações Náuticas
- Cruzeiros
- Estância de Esqui
- Animação Turística
- Viagens e Turismo
- Jogo
- Escolas de Turismo
- Ordenamento Turístico
 - Áreas Reconhecidas pela UNESCO
 - Áreas Administrativas / NUTS
 - Áreas de Proteção Ambiental
 - Áreas de Intervenção de Programas Territoriais

The bottom of the page features logos for Turismo de Portugal, CHIMPETE 2020, and the year 2020, along with a scale bar (0-100km) and a map data attribution to Esri, HERE, Garmin, NGA, and USGS.

<https://www.visitportugal.com/pt-pt>

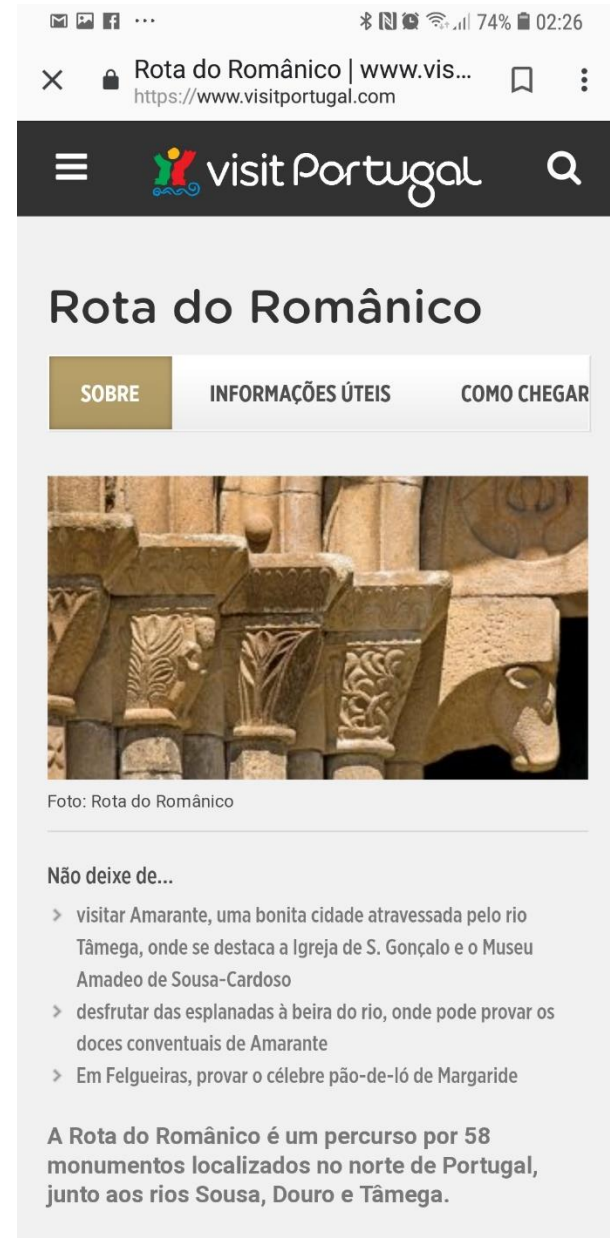

- As ENP deverão evoluir para **produtos turísticos integrados** que associem a oferta náutica e a oferta complementar, incluindo a agenda de eventos do território. Neste sentido, deverão evidenciar a complementaridade das ofertas enquanto produto composto, isto é, que permita uma experiência turística diversificada e agregada.
- As ENP deverão concretizar e **hierarquizar resultados e impactos**, de acordo com a estratégia e definir métricas e meios de verificação com extrapolação a **3 anos**. (Sugere-se consulta aos dados do INE.)

- As ENP deverão caminhar para a elaboração de um **Plano de Comunicação** (PC). Nesta fase aceita-se que mencionem o planeamento de comunicação existente, o qual poderá estar na base do futuro PC.
- As ENP deverão, no mínimo, disponibilizar no **site da respetiva Entidade Coordenadora**, informação sobre todos os membros que integram a ENP, de modo a permitir o estabelecimento de contacto para efeito de contratação de serviços.

- As ENP, na relação com cada um dos seus membros, deverão certificar-se de que, face à atividade que desenvolvem, estes cumprem a **legislação de segurança** aplicável. Sugere-se, também, que as ENP contemplem no seu Plano de Segurança a **componente formativa** dos seus recursos humanos.
- As ENP deverão mencionar na informação que disponibilizam, todos os serviços que garantam a **acessibilidade** a todos os clientes, devendo tomar-se como referência o conceito de acessibilidade em sentido lato, ou seja, mobilizar a atividade a desenvolver num espaço em que haja possibilidade de receber visitantes com necessidades específicas, os quais se estima que, em 2020, poderão representar 862 milhões de viagens na Europa.

- As ENP deverão assegurar o maior número de **adesões de parceiros do setor empresarial na área do turismo**, designadamente no que concerne ao alojamento, restauração e animação turística.

OS NOSSOS EMBAIXADORES!

ÂNGELA FERNANDES
Stand-up-paddle

FERNANDO PIMENTA – *Canoagem*

FRANCISCO LUFINHA
Kite Surf

Jornal da Região - Oeiras

21-09-2017

Tiragem: 15000

País: Portugal

Period.: Semanal

Âmbito: Regional

Pág:

Cores

Área:

Corta

actualidade

Lufinha bate recorde mundial

**Ligação em kitsurf entre Açores
e continente, com chegada a Oeiras**

HUGO VAU – *Surf Ondas Grandes*

JOANA PRATAS – *Vela*

MIGUEL “MIGAS” ROCHA
BODYSURF

PEDRO FRAGA – Remo

RODRIGO ESTEVES – *Wakeboard*

TERESA ALMEIDA - *Bodyboard*

JOÃO RODRIGUES - *Windsurf*

CERIMÓNIA DE CERTIFICAÇÃO
DIA NACIONAL DO MAR
16 de Novembro 2018

**ESTAÇÕES
NÁUTICAS**
PORTUGAL

ESTAÇÃO NÁUTICA DO ALTO MINHO

Bem-vindo · Bienvenue · Bienvenido · Welcome

Entidade Coordenadora: Comunidade Intermunicipal do Alto Minho

Entidade Certificadora: Fórum Oceano

Data de Certificação: 16 de novembro de 2018

EUROPEAN FEDERATION
OF NAUTICAL TOURISM DESTINATIONS

Associação da Economia do Mar

REPÚBLICA
PORTUGUESA

**ESTAÇÕES
NÁUTICAS**
PORTUGAL

ESTAÇÃO NÁUTICA DE AVEIRO

Bem-vindo · Bienvenue · Bienvenido · Welcome

Entidade Coordenadora: Município de Aveiro

Entidade Certificadora: Fórum Oceano

Data de Certificação: 16 de novembro de 2018

EUROPEAN FEDERATION
OF NAUTICAL TOURISM DESTINATIONS

REPÚBLICA
PORTUGUESA

**ESTAÇÕES
NÁUTICAS**
PORTUGAL

ESTAÇÃO NÁUTICA DE AVIS

AVIS OPEN SKY TRAINING CENTRE

Bem-vindo · Bienvenue · Bienvenido · Welcome

Entidade Coordenadora: Município de Avis

Entidade Certificadora: Fórum Oceano

Data de Certificação: 16 de novembro de 2018

EUROPEAN FEDERATION
OF NAUTICAL TOURISM DESTINATIONS

Associação da Economia do Mar

REPÚBLICA
PORTUGUESA

**ESTAÇÕES
NÁUTICAS**
PORTUGAL

ESTAÇÃO NÁUTICA DO BAIXO GUADIANA

Bem-vindo · Bienvenue · Bienvenido · Welcome

Entidade Coordenadora: Associação Naval do Guadiana

Entidade Certificadora: Fórum Oceano

Data de Certificação: 16 de novembro de 2018

EUROPEAN FEDERATION
OF NAUTICAL TOURISM DESTINATIONS

Associação da Economia do Mar

REPÚBLICA
PORTUGUESA

**ESTAÇÕES
NÁUTICAS**
PORTUGAL

ESTAÇÃO NÁUTICA DE CASTELO DO BODE

Bem-vindo · Bienvenue · Bienvenido · Welcome

Entidade Coordenadora: Comunidade Intermunicipal do Médio Tejo

Entidade Certificadora: Fórum Oceano

Data de Certificação: 16 de novembro de 2018

EUROPEAN FEDERATION
OF NAUTICAL TOURISM DESTINATIONS

REPÚBLICA
PORTUGUESA

**ESTAÇÕES
NÁUTICAS**
PORTUGAL

ESTAÇÃO NÁUTICA DE FARO

FARO: UM DESTINO NÁUTICO

Bem-vindo · Bienvenue · Bienvenido · Welcome

Entidade Coordenadora: Município de Faro

Entidade Certificadora: Fórum Oceano

Data de Certificação: 16 de novembro de 2018

EUROPEAN FEDERATION
OF NAUTICAL TOURISM DESTINATIONS

REPÚBLICA
PORTUGUESA

Opstiene
GINÁSIO CLUBE NAVAL DE FARO

Opstiene
GINÁSIO CLUBE NAVAL DE FARO

**ESTAÇÕES
NÁUTICAS**
PORTUGAL

ESTAÇÃO NÁUTICA DE ÍLHAVO

Bem-vindo · Bienvenue · Bienvenido · Welcome

Entidade Coordenadora: Município de Ílhavo

Entidade Certificadora: Fórum Oceano

Data de Certificação: 16 de novembro de 2018

EUROPEAN FEDERATION
OF NAUTICAL TOURISM DESTINATIONS

REPÚBLICA
PORTUGUESA

**ESTAÇÕES
NÁUTICAS**
PORTUGAL

ESTAÇÃO NÁUTICA LAGO DE ALQUEVA - MOURA

Bem-vindo · Bienvenue · Bienvenido · Welcome

Entidade Coordenadora: Município de Moura

Entidade Certificadora: Fórum Oceano

Data de Certificação: 16 de novembro de 2018

EUROPEAN FEDERATION
OF NAUTICAL TOURISM DESTINATIONS

Associação da Economia do Mar

REPÚBLICA
PORTUGUESA

**ESTAÇÕES
NÁUTICAS**
PORTUGAL

ESTAÇÃO NÁUTICA DO LITORAL DE CASCAIS

Bem-vindo · Bienvenue · Bienvenido · Welcome

Entidade Coordenadora: Município de Cascais

Entidade Certificadora: Fórum Oceano

Data de Certificação: 16 de novembro de 2018

EUROPEAN FEDERATION
OF NAUTICAL TOURISM DESTINATIONS

FÓRUM
OCEANO
Associação da Economia do Mar

REPÚBLICA
PORTUGUESA

**ESTAÇÕES
NÁUTICAS**
PORTUGAL

ESTAÇÃO NÁUTICA DE MATOSINHOS

Bem-vindo · Bienvenue · Bienvenido · Welcome

Entidade Coordenadora: Município de Matosinhos

Entidade Certificadora: Fórum Oceano

Data de Certificação: 16 de novembro de 2018

EUROPEAN FEDERATION
OF NAUTICAL TOURISM DESTINATIONS

REPÚBLICA
PORTUGUESA

Casa da Arquitectura

Galeria
da Casa

Casa da Arquitectura
Espaço para
de História
Módulo
Restaurado
Jardim

**ESTAÇÕES
NÁUTICAS**
PORTUGAL

ESTAÇÃO NÁUTICA DA MURTOSA

Bem-vindo · Bienvenue · Bienvenido · Welcome

Entidade Coordenadora: Município da Murtosa

Entidade Certificadora: Fórum Oceano

Data de Certificação: 16 de novembro de 2018

**ESTAÇÕES
NÁUTICAS**
PORTUGAL

ESTAÇÃO NÁUTICA DO OESTE

Bem-vindo · Bienvenue · Bienvenido · Welcome

Entidade Coordenadora: Comunidade Intermunicipal do Oeste

Entidade Certificadora: Fórum Oceano

Data de Certificação: 16 de novembro de 2018

EUROPEAN FEDERATION
OF NAUTICAL TOURISM DESTINATIONS

Associação da Economia do Mar

REPÚBLICA
PORTUGUESA

**ESTAÇÕES
NÁUTICAS**
PORTUGAL

ESTAÇÃO NÁUTICA DE SINES

Bem-vindo · Bienvenue · Bienvenido · Welcome

Entidade Coordenadora: Município de Sines

Entidade Certificadora: Fórum Oceano

Data de Certificação: 16 de novembro de 2018

EUROPEAN FEDERATION
OF NAUTICAL TOURISM DESTINATIONS

Associação da Economia do Mar

REPÚBLICA
PORTUGUESA

**ESTAÇÕES
NÁUTICAS**
PORTUGAL

ESTAÇÃO NÁUTICA DE VAGOS

Bem-vindo · Bienvenue · Bienvenido · Welcome

Entidade Coordenadora: Município de Vagos

Entidade Certificadora: Fórum Oceano

Data de Certificação: 16 de novembro de 2018

EUROPEAN FEDERATION
OF NAUTICAL TOURISM DESTINATIONS

Associação da Economia do Mar

REPÚBLICA
PORTUGUESA

**ESTAÇÕES
NÁUTICAS**
PORTUGAL

ESTAÇÃO NÁUTICA DE VILAMOURA

Bem-vindo · Bienvenue · Bienvenido · Welcome

Entidade Coordenadora: Município de Loulé

Entidade Certificadora: Fórum Oceano

Data de Certificação: 16 de novembro de 2018

EUROPEAN FEDERATION
OF NAUTICAL TOURISM DESTINATIONS

FÓRUM
OCEANO
Associação da Economia do Mar

REPÚBLICA
PORTUGUESA

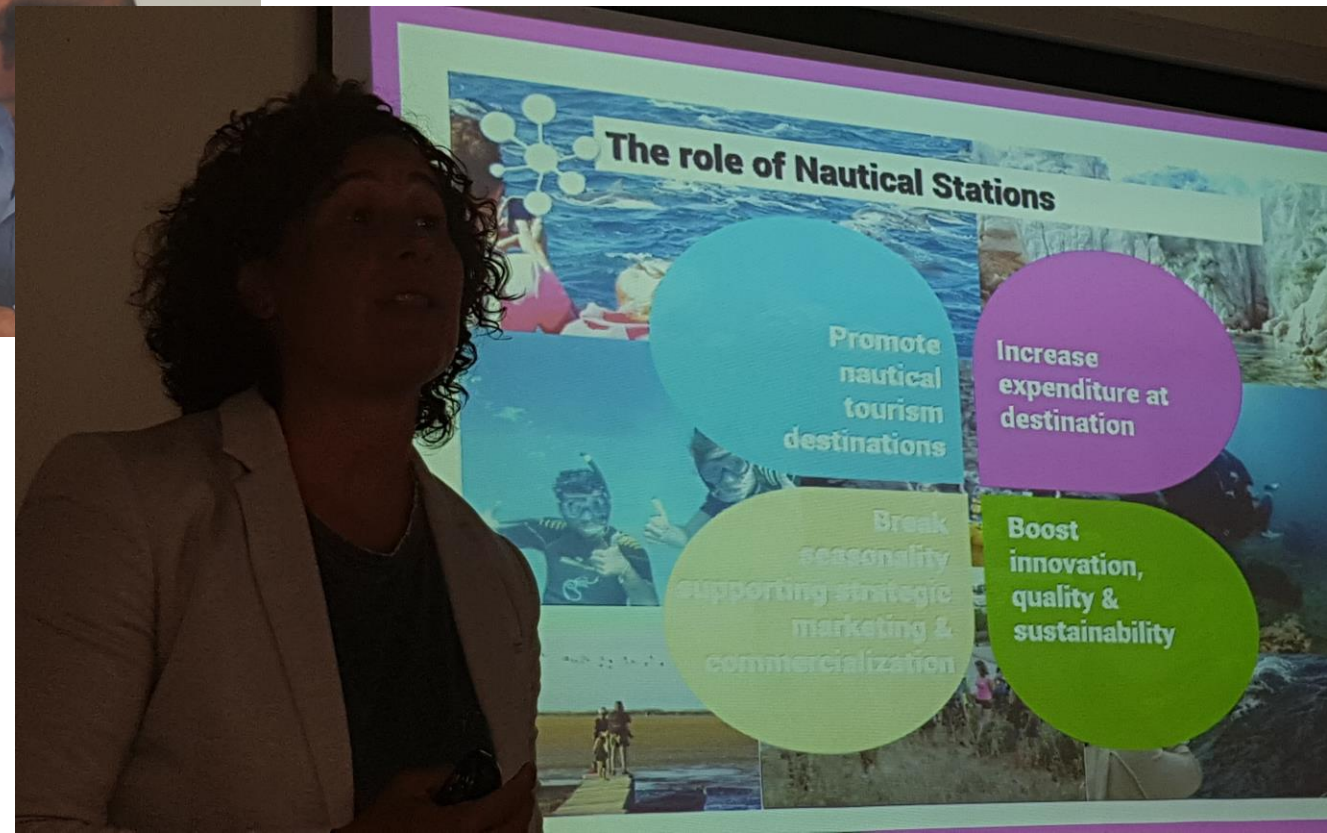

- 1 – Gestão da Estação Náutica (4h)** 1. Turismo, Turismo Náutico e Estações Náuticas 2. Estação Náutica: modelo e funcionamento 3. Parcerias e projetos colaborativos
- 2 – Inovação, empreendedorismo e novos negócios (12h)** 1. Identificação de novas oportunidades de negócio 2. Desenvolvimento de novos negócios 3. Parcerias e fontes de financiamento
- 3 – Desenvolvimento e consolidação de produtos turísticos (12h)** 1. Do recurso turístico ao produto turístico 2. Produtização turística 3. Comercialização de novos produtos turísticos
- 4 – Qualidade e Segurança nas Estações Náuticas (8h)** 1. Políticas e práticas de qualidade nas EN's a. Da teoria à prática: implementação da Qualidade - gestão e ferramentas b. Certificações 2. Políticas e práticas de segurança nas EN's a. Regime legal e segurança das atividades marítimo-turísticas b. Segurança nas instalações
- 5 – Marketing e comunicação (8h)** 1. Estratégia coletiva vs estratégia individual 2. Mecanismos de divulgação e promoção 3. Merchandasing
- 5 – Organização e Gestão de Eventos (8h)**

Em 2019, no quadro do funcionamento e animação do **Grupo Dinamizador do Portugal Náutico**, dar-se-á prioridade às seguintes linhas de atuação:

1. Contribuir para a elaboração de documento “Desafios 2030 – Náutica”

Dar sequência à abordagem iniciada no workshop 7 do B2Sea, promovendo reuniões regionais, privilegiando locais associadas à Rede das ENP e estimulando a participação dos respetivos atores.

2. Consolidar a Rede “ESTAÇÕES NÁUTICAS DE PORTUGAL”

- Concluir o processo de certificação da 1ª fase.
- Dar sequência à 2ª fase, decomposta em 2 momentos. Num primeiro momento, apreciar as manifestações de interesse que venham a ser apresentadas até 28 de fevereiro. Num 2º momento, apreciar as candidaturas definitivas que vierem a ser apresentadas, procurando concluir o processo até 31 de Maio.

- Acompanhar e monitorizar as ENP certificadas
- Desenvolver iniciativas de promoção das ENP, através de:
 - Participação em Feiras
 - Elaboração de newsletter
 - Presença atualizada no SIGTUR
 - Estruturação e produção de Plataforma “Rota do Náutico”
 - Presença nos media
 - Presença atualizada no site da Fórum Oceano
- Organizar ações de capacitação das diversas tipologias de atores das ENP
- Estimular o trabalho em rede das ENP
- Trabalhar numa relação estreita com todos e com cada um dos participantes no GD do “Portugal Náutico”.
- Participar nos trabalhos da FEDETON e influenciar as suas iniciativas, de modo a, também por esta via, potenciar no plano internacional todo o trabalho desenvolvido em Portugal.
- Aumentar representatividade dos Embaixadores das ENP (Modalidades e território nacional)

1. Caracterizar os diferentes modelos jurídicos e organizacionais que suportam as Estações Náuticas, relacionando-os com as características territoriais.
2. Analisar os objetivos e as motivações que presidiram à candidatura para certificação da Estação Náutica
3. Avaliar o processo de certificação na perspetiva dos diferentes atores envolvidos: entidade certificadora; entidade coordenadora e parceiros, identificando os pontos críticos.
4. Monitorizar o funcionamento das EN, na perspetiva da parceria, da concretização dos planos de ação.
5. Avaliar, no curto, médio e longo prazo os impactos das Estações Náuticas no desenvolvimento turístico da sua área de influência e na qualidade de vida das populações residentes.
6. Identificar os fatores críticos de sucesso no funcionamento das EN, propondo um conjunto de medidas e estratégias em funções dos mesmos e inspiradas em práticas de benchmarking internacional.

BTL 14 DE MARÇO 2019

“ROTA DO NÁUTICO”

ESTAÇÕES
NÁUTICAS
PORTUGAL

Organização:

Com o apoio de:

SIGTUR

Apresentação da Rede ENP

Fernanda Praça

A Rota do Náutico na BTL

SIGTUR – Sistema de Informação Geográfica do Turismo

- **O que é:**
 - Sistema de informação geográfica da oferta turística na *web*;
 - Ferramenta de apoio e de suporte à decisão.
- **Objetivo - Contribuir para uma Administração:**
 - Mais ágil;
 - Mais rápida;
 - Mais próxima dos nossos colaboradores e dos nossos principais *stakeholders* (administração central, autarquias, universidades e politécnicos, empresas do setor,...).
- **Disponível em** <https://sigtur.turismodeportugal.pt/>
 - **Browsers:**
 - *Chrome*
 - *Firefox*
 - *Edge*

SIGTUR – Sistema de Informação Geográfica do Turismo

- Alojamento Turístico**
 - Empreendimentos Turísticos (ET)
 - ET Existentes
 - Projetos de ET com Parecer Favorável do TdP
 - PIP de ET com Parecer Favorável do TdP
 - Conjuntos Turísticos (CT)
 - CT Existentes
 - Projetos de CT com Parecer Favorável do TdP
 - PIP de CT com Parecer Favorável do TdP
 - Alojamento Local (AL)
 - Estabelecimentos de AL
- Equipamentos, Infraestruturas e Atividades Turísticas**
 - Campos de Golfe
 - Campos de Golfe Existentes
 - Campos de Golfe Previstos
 - Turismo Náutico
 - Marinas, Portos e Docas de Recreio Existentes
 - Marinas, Portos e Docas de Recreio Previstos
 - Centros Alto Rendimento de Náutica de Recreio
 - Principais Spots de Surf
 - Centros Alto Rendimento de Surf
 - Reserva Mundial de Surf
 - Estações Náuticas
 - Cruzeiros
 - Terminais de Cruzeiros Existentes
 - Terminais de Cruzeiros Previstos
 - Estância de Esqui

The interface also includes a search bar, a toolbar with icons for map manipulation, and a scale bar at the bottom left. Logos for "TURISMO DE PORTUGAL", "COMPETE 2020", and "esri" are visible at the bottom of the map area.

Formas de visualização das Estações Náuticas: Pesquisa Simples / Pesquisa Avançada / Ativação de Temas

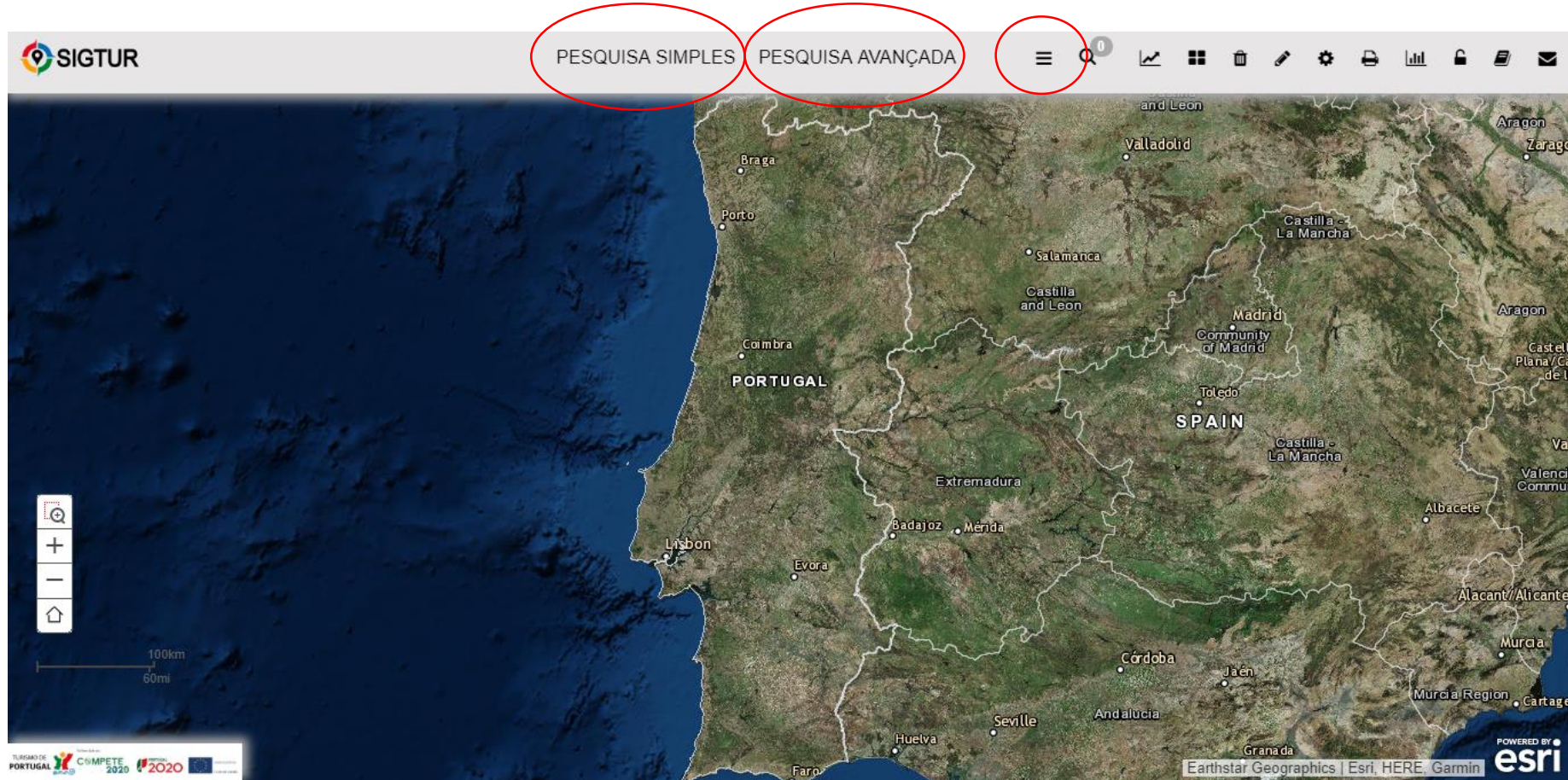

Ativação do tema Estações Náuticas (Distribuição Territorial das EN)

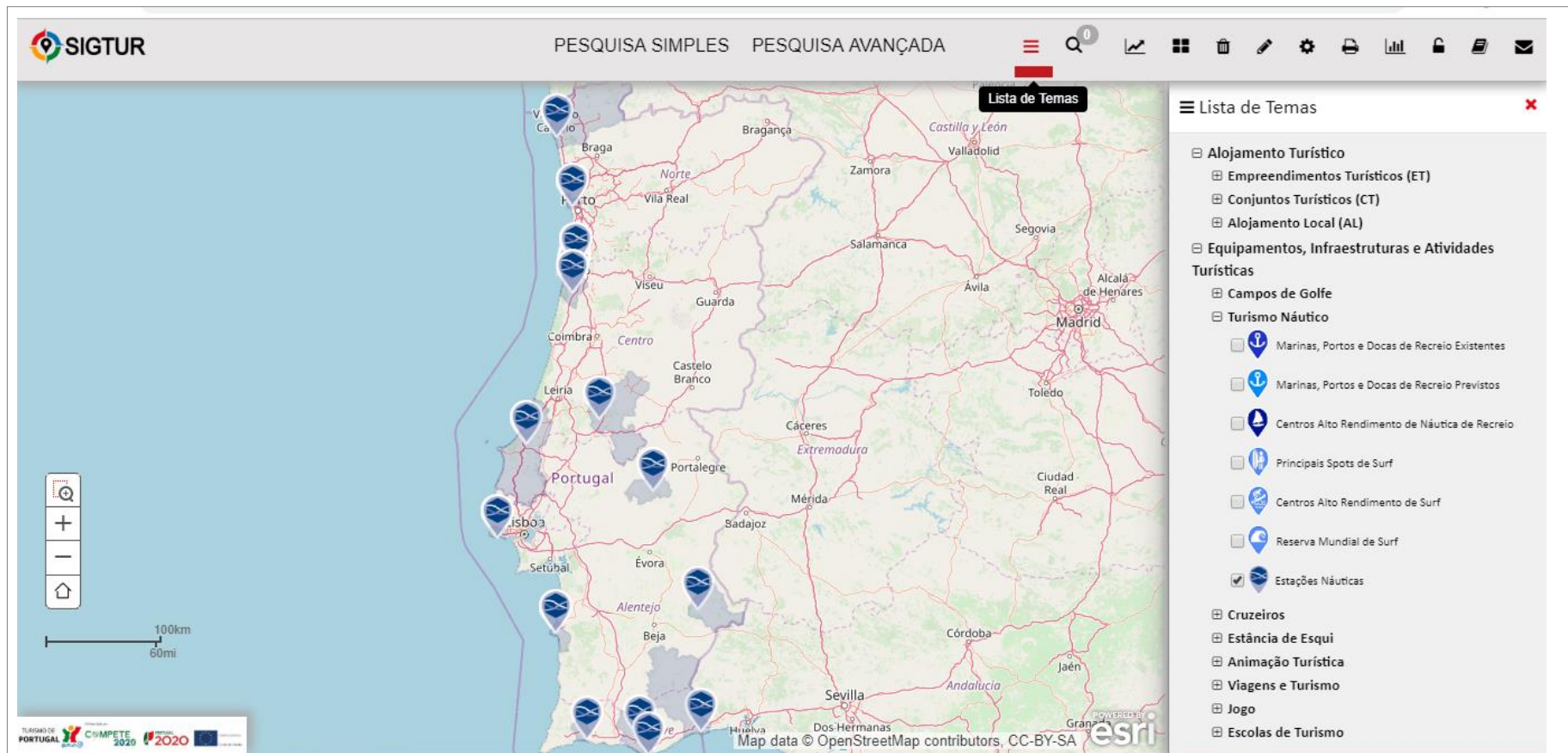

Estação Náutica de Sines – Ativação do ícone da EN

Estação Náutica de Sines

Denominação	Estação Náutica de Sines
Entidade Coordenadora	Câmara Municipal de Sines
Sede Social	Zona Industrial Ligeira II, Lote 122 - A, 7520-309 Sines
Empreendimentos Turísticos Parceiros	Hotel Dom Vasco
Alojamento Local Parceiros	Casa do Médico, Origens Hostel, Hostel Allmar
Marinas, Portos e Docas de Recreio Parceiros	Porto de Recreio de Sines
Agentes de Animação Turística Parceiros	Kalux Lda, Aventura Mista Lda, Ecoalga- Agricultura Subaquática Sociedade Unipessoal Lda
Centros Alto Rendimento de Surf	-
Campos de Golfe Parceiros	-
Estabelecimentos de Restauração e de Bebidas Parceiros	Kalux Lda
Associações Parceiras	Sines Tecnopolo – Associação Centro de Incubação de Empresas de Base Tecnológica, CPS – Comunidade Portuária de Sines; ADL – Associação de Desenvolvimento do Litoral Alentejano; APORVELA – Associação Portuguesa de Treino de Vela; Clube Náutico de Sines; RESGATE – Associação de Nadadores Salvadores do Litoral Alentejano
Outros Parceiros	ECOALGA – Agricultura Subaquática Sociedade Unipessoal, LDA; Turismo do Alentejo; ERT; Agência Regional de Promoção Turística do Alentejo - Turismo do Alentejo; APS – ADMINISTRAÇÃO DOS PORTOS DE SINES E DO ALGARVE; Capitania do Porto de Sines – Direção Geral da Autoridade Marítima Nacional; Universidade de Évora; Agrupamento de Escolas de Sines; FOR-MAR – Centro de Formação

Ex. de Pesquisa Simples por denominação (Estação Náutica de Vilamoura)

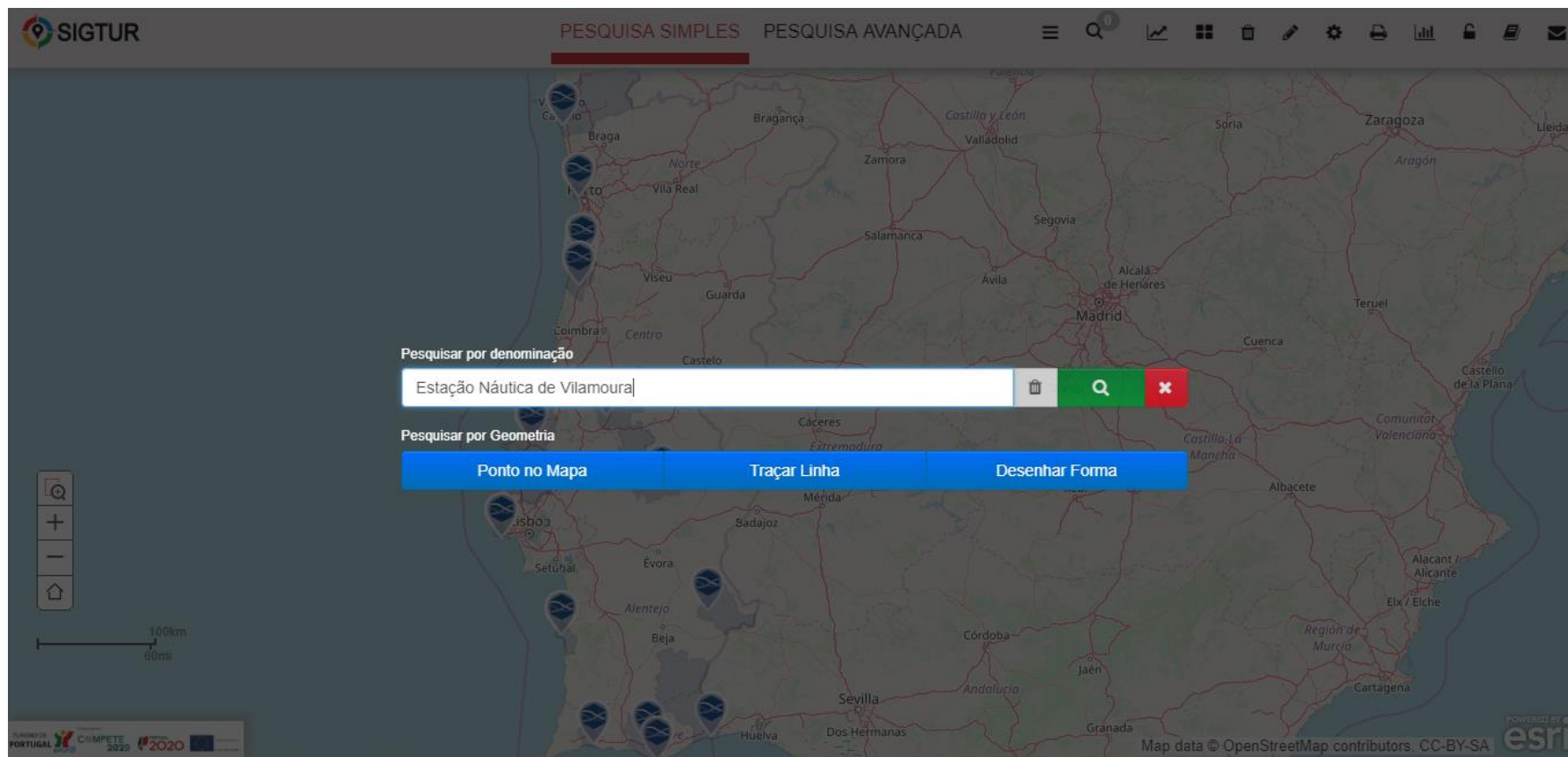

Resultado da pesquisa “Simples”

Estação Náutica de Vilamoura	
Denominação	Estação Náutica de Vilamoura
Entidade Coordenadora	Câmara Municipal de Loulé
Sede Social	Praça da República, 8104-001 Loulé
Empreendimentos Turísticos Parceiros	Anantara Vilamoura; Crowne Plaza Vilamoura Algarve - Hotel & SPA; Dom Pedro Marina; Dom Pedro Portobelo; Dom Pedro Vilamoura; Hotel Apartamento Hilton Vilamoura As Cascatas Golf Resort & Spa; THE LAKE SPA RESORT; Tivoli Marina Vilamoura
Alojamento Local Parceiros	-
Marinas, Portos e Docas de Récreio Parceiros	Marina de Vilamoura
Agentes de Animação Turística Parceiros	Algarvexcite Albufeira Unipessoal Lda; Atlântico - Sociedade Exploradoras de

Exportação para PDF da Ficha de caracterização da EN

Ex: EN da Murtosa

Estação Náutica da Murtosa

Denominação	Estação Náutica da Murtosa
Entidade Coordenadora	Município da Murtosa
Sede Social	Travessa Paços do Concelho 1, 3870-206 Murtosa
Empreendimentos Turísticos Parceiros	Pousada da Ria, Apartamentos Turísticos Jardins da Ria, Hotel Riabela, Casa da Noquinhas, Torreira Camping & Bungalows
Alojamento Local Parceiros	-
Marinas, Portos e Docas de Recreio Parceiros	-
Agentes de Animação Turística Parceiros	Abilio Henriques da Fonseca, José de Oliveira Rebelo Lopes, Clube NortadAventura, ContrastJourney Lda, Terras da Ria Lda

Estação Náutica da Murtosa

Denominação	Descrição
Denominação	Estação Náutica da Murtosa
Entidade Coordenadora	Município da Murtosa
Sede Social	Travessa Paços do Concelho 1, 3870-206 Murtosa
Empreendimentos Turísticos Parceiros	Pousada da Ria, Apartamentos Turísticos Jardins da Ria, Hotel Riabela, Casa da Noquinhas, Torreira Camping & Bungalows
Alojamento Local Parceiros	-
Marinas, Portos e Docas de Recreio Parceiros	-
Agentes de Animação Turística Parceiros	Abilio Henriques da Fonseca, José de Oliveira Rebelo Lopes, Clube NortadAventura, ContrastJourney Lda, Terras da Ria Lda
Centros Alto Rendimento de Surf	-
Campos de Golfe Parceiros	-
Estabelecimentos de Restauração e de Bebidas Parceiros	-
Associações Parceiras	Associação Náutica da Torreira, Clube Nortada Aventura
Outros Parceiros	José Maria da Silva Caravela Vieira (Rito) - Construção de Embarcações, Marco Pereira. Construção de Embarcações / Pesca

Ex. de Pesquisa Avançada: Estações Náuticas na NUTS II Algarve

Resultado da Pesquisa Avançada: Estações náuticas na NUTS II Algarve

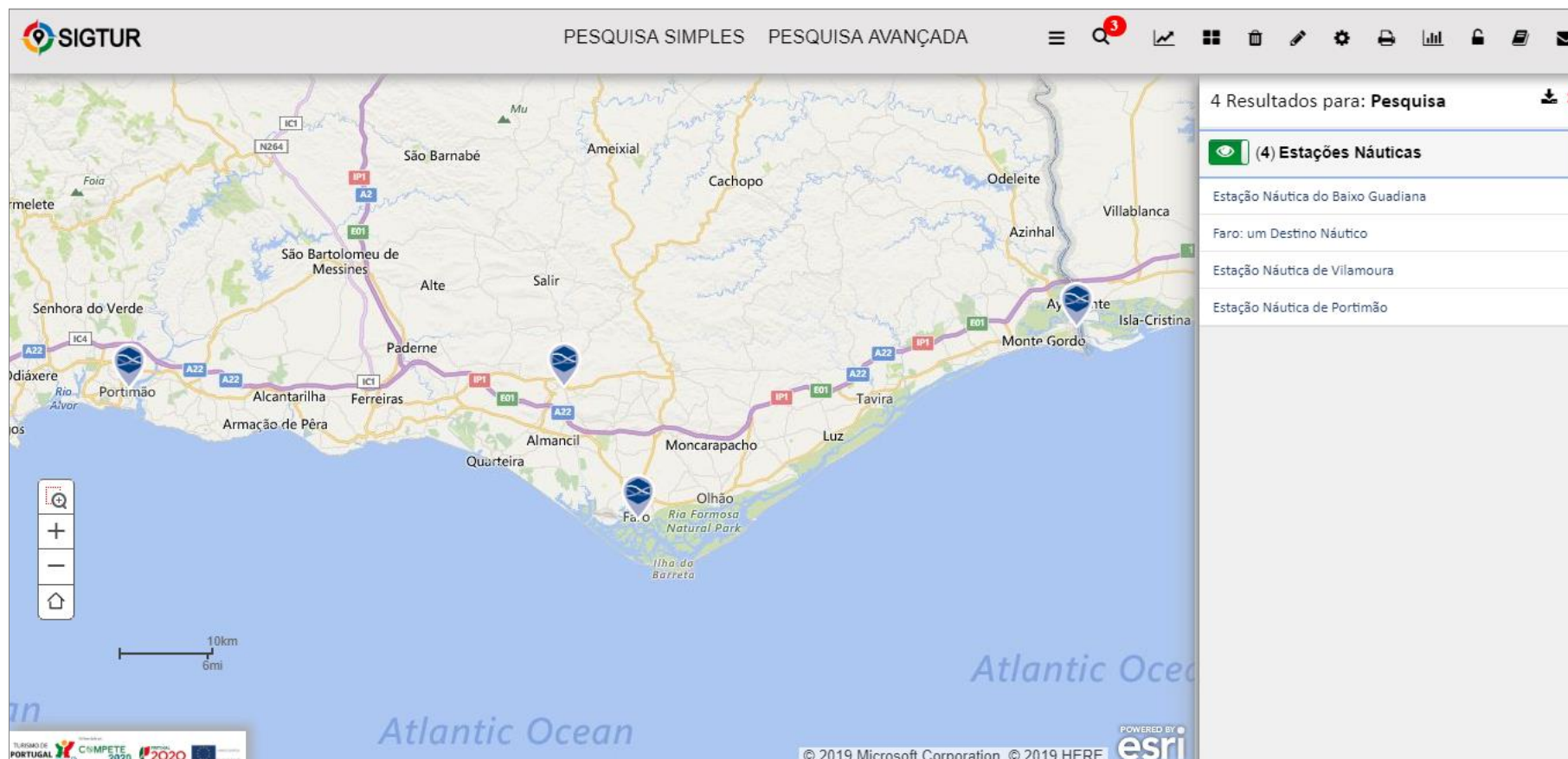

Reportar erros, dúvidas e sugestões (último ícone do friso superior)

www.turismodeportugal.pt
www.visitportugal.com

Co-funded by the European
Maritime and Fisheries Fund

WAOH! ROUTE

The **WILDSEA ATLANTIC OCEAN**
HERITAGE Route

A DIVE INTO ADVENTURE

subman

galiciã
Turismo de Galicia

Travel**ecology**®

Visit Cornwall

Comhairle Contae
Dhún na nGall
Donegal County Council

ROTA WAOH! : O QUE É?

Co-funded by the European
Maritime and Fisheries Fund

O QUE É A ROTA
“WAOH!”?

OBJETIVOS DO
PROJECTO

AÇÕES

RESULTADOS
ESPERADOS

IMPACTO E
CAPITALIZAÇÃO

Uma rota de mergulho de classe mundial, que liga 10 destinos de excelência de Portugal, Espanha, Irlanda e Reino Unido

Mergulhar para descobrir o património único, natural e histórico do meio subaquático da Europa Atlântica

Envolver outras aventuras marinhas emocionantes

Apreciar a gastronomia, a tradição e a cultura marítima locais

Seguir trilhos e rotas emblemáticas

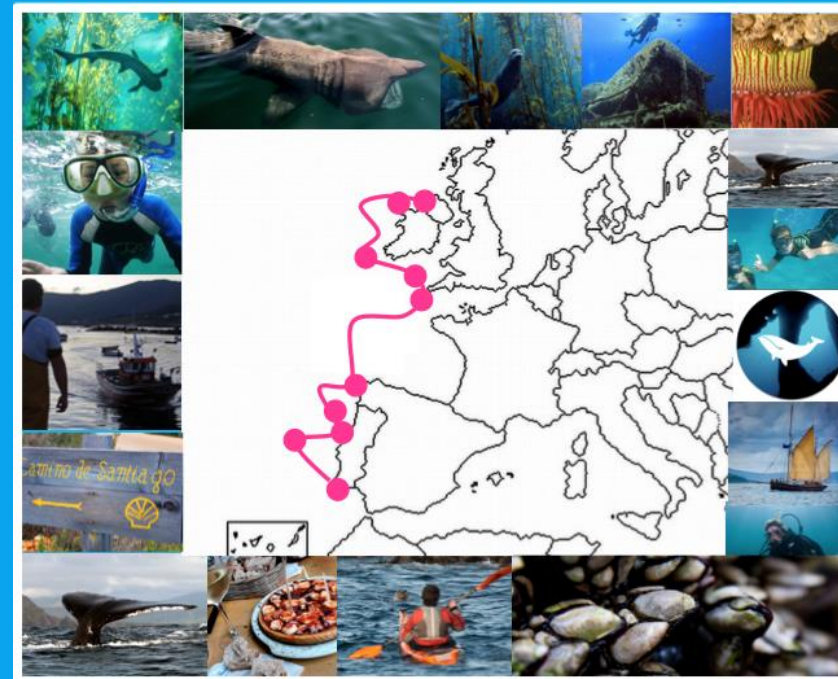

O QUE É a ROTA
“WAOH!”?

OBJETIVOS DO
PROJETO

AÇÕES

RESULTADOS
ESPERADOS

IMPACTO E
CAPITALIZAÇÃO

O que se pretende atingir ao longo do projeto?

1. Potenciar a Europa como um destino de mergulho de classe mundial, destacando o património único, natural e cultural da costa Atlântica.

2. Desenvolver 2 novos produtos turísticos transnacionais que contemplem as vantagens comparativas dos destinos que compõe a rota e criem sinergias entre as atividades de mergulho e as de ecoturismo marinho, atraindo novos visitantes.

3. Reforço de capacidades entre os principais Gabinetes Médicos de Mergulho, Centros de Mergulho e Operadores de Ecoturismo Marinho, potenciando gestão ambiental como um fator chave de competitividade.

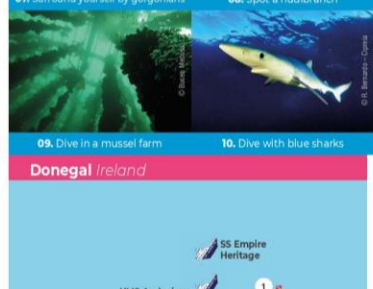

Welcome to Europe's Far Wild West

The **Atlantic Ocean** has been carving the landscape and history of Europe's western towns and villages longer than memory can tell. The coast that stretches from the extreme south along the edge of **Portugal and Spain** to the far north of **Ireland** and the **United Kingdom** is as much a kaleidoscope of dramatic geological formations and astounding wildlife as it is of people, stories and traditions. Maybe it is the remoteness of these once distant lands. Maybe it is the invisible thread that connects those whose life is defined by the sea. But one thing is true of Europe's far, wild west: when visitors arrive, they come to stay.

The **WILDSEA Atlantic Ocean Heritage Route** is an open invitation to discover and celebrate Europe's Atlantic treasures through the one and only force that encompasses and connects them all: the sea.

The Route celebrates the unique **natural and cultural heritage** of European coastal territories washed by the **Atlantic Ocean**, discovering a rich mosaic of **adventures, tastes and amazing travel experiences**.

Diving in the Atlantic: Cold? Cool!

The **WILDSEA Atlantic Heritage Route** is also a discovery journey along the **best diving destinations in Europe's Atlantic** coastline. For only those who dare to submerge themselves in its cool, rich waters can truly understand the beauty and the spell that the Atlantic Ocean casts over those she touches.

The wealth of underwater landscapes—**reefs, caves and rugged mountains**, seasoned with amazing **kelp forests, cold water corals, gorgonians** and a world of marine invertebrates—opens a realm of endless possibilities for those in search of new underwater adventures. Deeper into its clear waters, its unique wildlife mixes with the footprints of history, left loose in a feast of shipwrecks and archaeology remains that make the delight of any diver wishing to take the exploration to the next level.

Each day brings a new adventure

For those wishing to explore the Atlantic surface and ride the waves, a long menu of world class experiences awaits, from **whale, shark & dolphin watching** opportunities, to **sea kayaking** along stunning rock walls or **surfing** some of the best waves in the World.

Authentic maritime traditions amongst the best possible hosts

On land, the **Atlantic heritage, culture, traditions and gastronomy** come alive in a million different shapes and tastes. Delicacies such as the Portuguese cod or the Galician barnacles bring the sea to the table, while Guinness and Cornish wine cheer up the conversation in harbour taverns all along the coasts of Donegal and Cornwall. When asked about the people of the thousands of towns and villages scattered along Europe's Atlantic coastline, two words immediately resonate in the mouth of the traveller: friendly and hospitable. As if the Atlantic Ocean had not only carved their landscapes but also their souls, a maritime identity and a sense of community that transcends borders has emerged from their relationship to the sea. With open arms they welcome the visitor. No longer a stranger, but a friend amongst friends.

So here it is to you, **Atlantic Ocean!** If you haven't dived in Europe's far, wild, Atlantic west, you simply have not dived yet.

Find your next diving adventure along the **WAOH! Route** in www.wildsea.eu

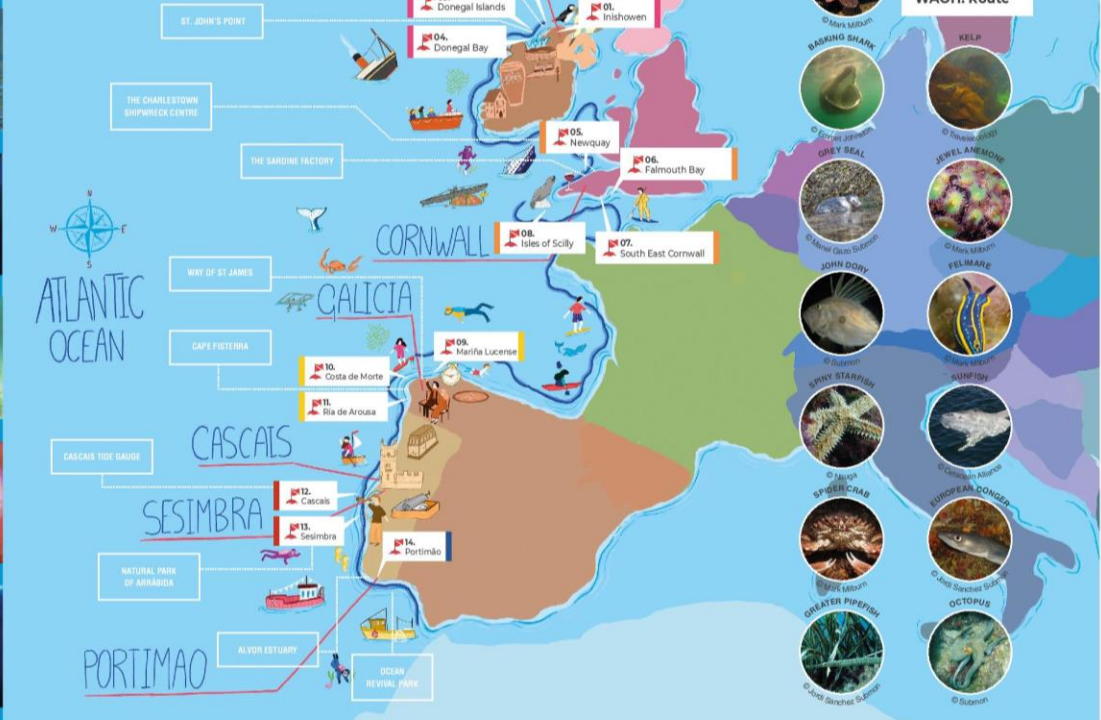

1. North Donegal (Main Head) ●●●
2. Lough Swilly - SS Laurentis ●●●
3. Maleny Bay ●●●
4. Massamont All Weather Reef ●●●
5. Maleny Head ●●●
6. Shephoven Bay / Promenade Pier ●●●
7. Horn Head ●●●
8. Tory Island ●●●
9. Oenp Island ●●●
10. Annamont Island ●●●
11. Tenby ●●●
12. St. John's Point ●●●
13. Donegal Bay ●●●
14. Antony's Wood ●●●
15. Castle Beach & Smeaton Pier ●●●
16. Cile ●●●
17. Gribstone Reef ●●●
18. Hart Rock ●●●
19. HMS Scylla ●●●
20. Parth Rock Reef ●●●
21. Tolland Bay ●●●
22. The Manacles Reef ●●●
23. The Queen ●●●
24. The Synaress ●●●
25. Vanya ●●●
26. Anso Shipwreck ●●●
27. Ilha de Ota ●●●
28. Ilha de Roca ●●●
29. Ilha de S. Severa ●●●
30. Ilhas Sotomaior ●●●
31. La Gaieta ●●●
32. Los Raros ●●●
33. Ilha Corvo ●●●
34. Ponta Coacalva ●●●
35. Tróia ●●●
36. Torre de Hercules-Punta Hermosa ●●●
37. Clippet Thermopylae ●●●
38. Foz de Ota ●●●
39. Ponta da Vau ●●●
40. Ponta de Roca ●●●
41. Ponta da Duquesa ●●●
42. SS Hildebrand ●●●
43. Baía de Arrabida ●●●
44. Ponta da Moura ●●●
45. Jardim de Gorgonias ●●●
46. Ponta da Leão ●●●
47. Ponta da Moura ●●●
48. Ponta da Passagem ●●●
49. River Guadiana ●●●
50. Shark Dive ●●●
51. Baía de Faro ●●●
52. Gargalheira ●●●
53. Jardim da Vau ●●●
54. Ocean Revival Park ●●●
55. Parque de Gorgonias ●●●
56. Ponta de Ancozelo ●●●
57. Ponta de Portimão ●●●
58. Sprota Wharf ●●●

Level of difficulty	Type
● Easy	▲ Shore dive
● Intermediate to advanced	▲ Scenic dive
● Advanced/technical	■ Wreck dive
● Dive for all (Adapted)	

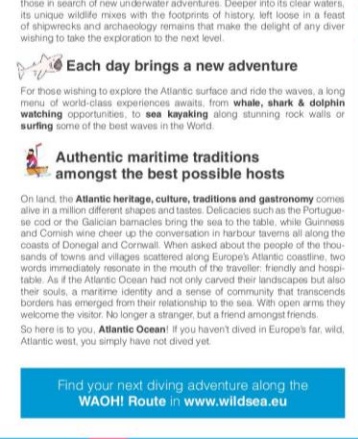
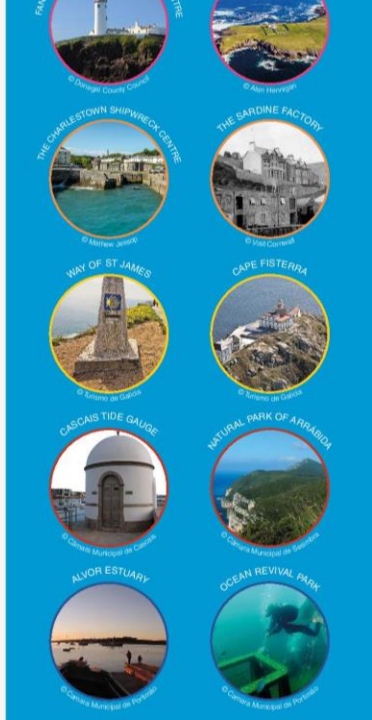

The **WILDSEA Atlantic Ocean Heritage (WAOH! Route)** starts in **County Donegal** in the North West of Ireland on the **Wild Atlantic Way**, where you will find some of the clearest waters in Europe. Donegal is well known for amazing world-class deep sea wreck diving in stunning locations.

In North Donegal, many sites are deeper than 60m and very popular with technical divers. From U-boats to Sherman tanks, battleships to fishing vessels, diving in **Donegal** is a really special experience. There are many beautiful **scenic and shore dives** to enjoy, suitable for **all levels**. Add rich a treasure of marine wildlife, breath-taking landscapes and the warm welcome... Donegal has it all!

Traveling down south along the **Atlantic**, arriving in southwest England, **Cornwall** is one of UK's best hidden natural treasures. From kilometer golden sandy beaches to end-of-the-world cliffs, all accompanied by an incredible mild and sunny climate.

Cornwall has earned the title of one of the most biodiversity rich and diverse countries in UK due to its unique geology and wide variety of terrestrial and marine habitats. It is home to the **Mannacles Reef**, one of the most famous dive sites in the UK and offers great opportunities for scuba diving for all levels, beginners, intermediate and advance divers alike.

The **WAOH! Route** enters Spain through **Galicia**, land of legends, place of stars. This Atlantic region has its own language and a distinctive culture. **Santiago de Compostela**—its capital—is famous for being the final destination of the **"Sant James Way"** pilgrimage trail.

Galicia is also famous for its food... so if you are visiting don't forget to taste polbo á feira, literally meaning "fair-style octopus". Or to visit one of its hundreds of troughs, **"bateas"** in Galician, which are structures for the farming of bivalves on the estuaries. Galicia's rich natural and maritime heritage attracts scuba divers to its waters all year round, its waters teeming with life.

Flowing down into Portugal, the **WAOH! Route** lands in **Cascais**, flanked on two sides by the Atlantic Ocean and known as the Portuguese Riviera. Its beautiful coastline offers a fantastic setting for diving and snorkelling and is well prepared to service all divers, including those with disabilities.

Diving for all is the motto of this landmark destination of the Route, which is also committed to a litter-free Ocean through its yearly Clean Up Atlantic initiative.

Further down south, passing the enchanting city of Lisbon, the **WAOH! Route** reaches Sesimbra, a beautiful fishing village that has grown to be known as "the diving capital" of Portugal. Its geographical situation makes it possible to dive almost all year around, offering perfect conditions for beginners and experienced divers alike. Sesimbra is also home to **Arrabida Natural Park**—the biggest Portuguese marine reserve.

This natural jewel offers the perfect setting to try diving for the first time or enjoying a family day at the beach, giving everyone the opportunity to either dive, snorkel or explore the coast through a thrilling coastering adventure.

At the southern tip of Portugal the **WAOH! Route** flows through the sun-drenched port city of Portimão. Boasting a privileged and unique location creating a bridge between the **Atlantic Ocean** and the **Mediterranean**, **Portimão** is a place with a fantastic climate that holds its maritime roots in high esteem. Experienced scuba divers can explore the **Ocean Revival Park**, where four decommissioned warships have been placed to form reefs. For the novel divers, it offers plenty of sea life and opportunities for underwater photography. Its beautiful beaches stretch over 8 kilometres of fine, golden sand, which blends harmoniously with the cliffs and the crystal-clear blue of the sea.

SHIPWRECKS

Along the WAOH! Route

The Atlantic Ocean bears witness of the history of Europe. Considered the cradle of our civilization, its name derives from the ancient Greek mythological character Atlas, who in legend supported the World on his shoulders. Much like Atlas, she carries the weight of thousands of battles and tragedies suffered at sea by men and women through time and keeps their stories alive in her seabed – much to the delight of the adventurous diver.

All along the WAOH! Route, fantastic wrecks invite divers of all levels to raise to the challenge of their exploration. Some require the use of highly technical equipment and are only at reach for advanced, technical divers. Others are there to amuse novel, intermediate and advance divers alike. But one thing is sure: nothing beats the feeling of history coming alive before your eyes, under water.

© Barry McGill

The Laurentic

In Lough Swilly – one of three glacial fjords in Ireland – there lies the SS Laurentic. Built for the White Star Line liners, it was wrecked during World War I whilst carrying 25 million worth of gold bullion to repay British war debts. It took seven years to salvage the gold and to this day the amount recovered is the most ever taken off a wreck. Still, 22 gold bars of its bullion cargo are still unclaimed. For those that wish to combine scenic and wreck diving, the SS Laurentic at 30m offers the best of both, accessible to both leisure and technical divers.

Lough Swilly (Donegal, Ireland)
Only for advanced divers.

© Barry McGill

SS Empire Heritage

The SS Empire Heritage had a cargo of Sherman tanks when it sank off the Farned Peninsula in Donegal, which is why it is commonly known as ‘the tank graveyard’. The wreck lies at 60m of depth. It is regarded as one of Europe’s best dives sites. The images of the lost wreck and her cargo are simply spectacular.

Farned Peninsula (Donegal, Ireland)
Only for advanced divers.

© Mark Milburn

St Chamond

During World War I, ship movements around Cornwall were numerous and this attracted the deadly German U-boats, which caused the loss of many vessels. One of these was the SS Chamond, lying 30m of water off St Ives, the wreck has been flattened over the years, covering of marine life. For divers, the most unique thing about the St Chamond is the cargo it carried on its top deck, which consisted of six steam locomotives. The outer casings of the boilers and the cabin have all but eroded away, leaving the iron tubes and pipes. The running gear and chassis of these locomotives are easily recognizable and make an interesting sight at the bottom of the Atlantic.

St Ives (Cornwall, UK)
Suitable for intermediate and advanced divers.

© Buceo Medusa

Aries

In 1977 the Aries merchant ship was returning from Morocco headed to the port of Algeiras when it was wrecked. Her crew – made up of 6 Moroccan sailors – were practically reaching land when tragedy struck. All crewmembers lived to tell the story of the ship. This extraordinary merchant became a wreck that still maintains a significant state of conservation. Divers can enter the cabin and the toilets and see the old tub and cabin compartments and bridge. The entire structure is virtually intact and the boat still rests on its keel in the upright position, resting at 21 metres of depth.

Ria de Arousa (Galicia, Spain)
Suitable for all divers.

© Câmara Municipal de Cascais

SS Hildebrand

The SS Hildebrand was an English mixed cargo and passenger ship that sank in 1967 in front of the Fort of São Jorge de Otrave due to a navigation error on a night of calm and dense fog. The force of the sea quickly broke it in two parts and then completely shattered it, spreading its wreckage throughout the zone. Today, diving in the Hildebrand is a dip amidst scattered debris in a low depth zone where the sea is usually very tranquil. There are, however, 2 structural parts of the ship separated by about 80 metres that allow to identify the wreck, containing parts of the hull, bulkheads, cables and some hatches. The inner structural parts create natural shelters for marine organisms such as fish and crustaceans.

Cascais (Lisbon, Portugal)
Suitable for intermediate divers.

© Náuticos Medusa

Ria de Arousa

Ria de Arousa is the largest of Galicia’s estuaries, offering a delicious mix of nature, art and maritime traditions. The Arousa estuary retains all the charm of a natural beauty, with excellent beaches and islands, such as **Sálvora**, **Cortegada**, **Arousa** or **Toxa**. Since the 60s of the past century, the Ria hosts the only maritime via crucis in the world, which as part of **St. James Way** commemorates the arrival in Galicia by sea of the body of St. James. The Ria is also home to **Piñeira Cape**, which was believed by the Romans to be the most Westerly point of Earth. It was the ‘Tinis terrae’ – literally, the End of the World.

Algarve Portugal

Responsible Wreck Diving Practices

Find out about the marine species that thrive in the wreck, especially those that are protected. This will allow you to make the most of your dive, while being able to put your best foot forward to respect fragile habitats and species.

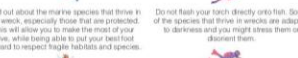

Check your buoyancy and help your less experienced buddies with them. This will prevent accidental interactions and physical damage to the wreck and the surrounding marine life.

Make sure that you do not rely on either your computer or your secondary regulator nor other equipment connected to your buoyancy control device (BCD), snorkel, or BCD inflator line. They can get stuck in parts of the wreck and cause damage to fragile organisms that have found a home in them, such as gorgonians.

Use your fins wisely. An uncontrolled use of your fins might cause feedback movements to foot back in the water column, affecting filtering organisms, such as sponges, gorgonians and corals.

Be aware of the risks of a choice of diving centres and marine excursion operators that go the extra mile to provide a world-class experience while protecting the Ocean.

© Barry McGill

HMS Audacious

Ireland’s most northerly point, Malin Head, offers a great range diving opportunities with reefs and quite a number of wrecks dating back to World War I and World War II. Amongst them shines the HMS Audacious, a 23,000-ton battleship resting at a depth of 66 metres. The use of trimix is required due to the depth of the wreck. A slack water dive, the area generally offers fantastic visibility.

Malin Head (Donegal, Ireland)
Only for advanced divers.

© Mark Milburn

HMS Scylla

The Leander class frigate – HMS Scylla – was sunk as an artificial reef off Whitesand Bay in Cornwall in 2004. The 113m-long vessel was prepared with divers in mind, allowing easy access to most of the ship. The Scylla lies upright at a depth of 26m, with the bridge area in less than half that depth. Once sunk, it became an immediate attraction for both divers and marine life. Dead mans fingers and plumose anemones decorate the hull. Shoals of fish and even squid circle around the top deck. With very little tidal movement and the very popular wreck of the James Egan Laysan with a few hundred metres, these 2 wrecks are probably the most popular in the whole of the UK.

Whitesand Bay (Cornwall, UK)
Suitable for intermediate and advanced divers.

© Mark Milburn

SS Mohegan

Off a mile from the eastern edge of the Lizard peninsula stands The Manacles, a reef system that has been the demise of many vessels. The largest of these ran aground in 1898, being its rudder on one of the outer pinnacles before coming to rest on the inner rocks. The Mohegan had a hole gouged into its hull, sinking rapidly and taking 106 persons to their watery grave. The tides have taken their toll on the wreck, which now lies across the rocks in depths from 14m to 26m. The tallest and shallowest parts are the ship’s boilers, which, like most of the wreck, are covered in marine life. Experiencing this 146 metres-long shipwreck fully requires at least 3 dives.

Falmouth (Cornwall, UK)
Suitable for intermediate and advanced divers.

Aegean Sea

The Aegean Sea tanker sank in 1992 under the ‘Hercules Tower’, an UNESCO Roman Lighthouse that over looks spectacular underwater cliffs ranging from 8 to 40 metres. The ship was on its route to A Coruña (Spain) when allegedly a heavy storm managed to push the ship off course and cause her to run aground. A rescue team was sent immediately, but failed to keep the ship from breaking in half, which caused 67,000 tonnes of light crude oil to be spilled. The wreck includes the engine, boilers and the hold, which now offer shelter to beam, large bass, octopus, cuttlefish, lobsters, seals and rays, amongst other usual suspects.

A Coruña (Galicia, Spain)
Only for advanced divers.

Priam

The British steamer Priam sunk against the Sisargas islands in 1969. Its remains are undoubtedly one of the highlights of diving in these islands, which can only be reached by boat. But the Sisargas are also renowned for its underwater caves and their endemic flora – such as *Amorpha maritima* or sea thrift, which turns their landscape pink during the summertime. They are also havens for sea birds and are part of Europe’s Natura2000 network.

Costa da Morte (Galicia, Spain)
Suitable for intermediate and advanced divers.

River Curura

The River Curura – a 170 metres long Nigerian cargo ship – sunk 1 mile off Cabo Espichel in February 1999 during a big storm. Tragically, 13 sailors lost their lives, while fortunately other 27 were rescued by the Portuguese navy. The ship broke into two sections as it sank, the site offering 2 distinctive dive locations at different depths: the stern lies at 25m and bow at 30m, further away from the coast. The wreck is considered one of the most important dive spots in Sesimbra, itself renowned as the diving capital of Portugal.

Sesimbra (Lisbon, Portugal)
Only for advanced divers.

Ocean Revival Park

The Ocean Revival Park is a unique artificial reef born from a pioneering idea: 4 warship vessels of the Portuguese connected by a common history were deliberately sunk in front of Peniche’s coast to form the largest single artificial reef structure in the World, with ideal conditions for the proliferation of marine life – creating an authentic and freely accessible underwater theme park for divers. The park is safely adapted to suit all levels of difficulty and enjoys good sea conditions most of the year.

Portimão (Algarve, Portugal)
Suitable for all divers.

© Filipe Ireland

01. Inishowen

Inishowen boasts some of Ireland’s most beautiful, unspoilt landscapes steeped in history and Irish folklore. The peninsula is best known for hosting Ireland’s most northerly point, **Malin Head**, which stands as a crown on the majestic head of the country. This amazing place has seen some of the world’s event happen on its doorstep, from Ireland’s first telecommunication at **Lloyd’s Signal Tower**, to the German Fleet passing as the end of the first World War. History is embedded in its roots and on its seabed, where wrecks tell stories of the years gone by.

© Donegal County Council

03. Donegal Islands

Where better to experience Gaelic island traditions than on one of Donegal’s most rugged and beautiful islands. Rare birdlife and wildflowers find shelter on the cliffs of Donegal islands. The waters surrounding them are ideal for diving. There is good visibility with plenty of marine life, divers enjoying the company of seals and dolphins, often seen on these divers. The pristine waters attract an abundance of sea life and provide suitable dive sites for all levels of experience. Choose amongst reefs, stacks, gullies, sea caves, swim-troughs, wrecks and drift dives!

© Monika Kludka

05. North Coast of Cornwall

The Atlantic coast of North Cornwall stretches for over forty miles from **Bude to Perranporth** along a wildly beautiful landscape where towns and villages huddle in the cliffs for protection against the sea. A renowned hub for thrill seekers who get active in and out of the water, the mile wide bays are popular with the nation’s surfers and families alike. The area magically combines the trip and trendy with absolutely stunning natural scenery and offers great diving opportunities.

© Visit Cornwall

07. South East Cornwall

This side of Cornwall will offer you great opportunities for scuba diving for all levels, beginners, intermediate and advance divers alike. Dive and watch out for huge basking sharks – grey seals sunbathing on the rocks and bottlenose dolphins. Visit the **Shipwreck and Heritage Centre** at Charlestown, try out the unique tidal sea pool or discover Willy Wilcox cave in Polperro, one of the many Cornwall’s ‘Areas of Outstanding Natural Beauty’. Take a chance to hike the wild and cliff tops, be inspired by breath-taking views, and kayak by huge colonies of protected bird species.

© Turismo de Galicia

09. Mariña Lucense

Mariña Lucense stretches along the northern coastline of Galicia, where forests merge with the Ocean along almost a hundred kilometres of coastline scattered with natural wonders like the **Beach of the Cathedral**. Carved by the Ocean and the patience of time, this is a must-see artwork of nature. Visit at low tide, take off your shoes, go for a walk and feel in heaven. The area offers great scuba diving opportunities for divers of all levels, as well as plenty of marine ecotourism experiences.

© Buceo Malpica

10. Costa da Morte

Costa da Morte is the most magical region in Galicia. Its name literally means ‘Coast of Death’, as numerous shipwrecks have claimed the lives of hundreds throughout history in this strip of the coast. Its underwater heritage, together with its natural richness and beauty, is what makes it a world-class diving destination for intermediate and advanced scuba divers, offering great dives around the many islands scattered off the coastline. It is also home to **Piñeira Cape**, which was believed by the Romans to be the most Westerly point of Earth. It was the ‘Tinis terrae’ – literally, the End of the World.

Lisbon region Portugal

Compromisso da rota WAOH! para a sustentabilidade

Defendendo o Ecoturismo Costeiro e Marítimo na Europa

Carta-Compromisso WAOH! Responsabilidade da Rota pela Sustentabilidade,

uma visão compartilhada sobre o desenvolvimento sustentável do ecoturismo costeiro e marinho, que busca inspirar e orientar organizações de gestão de destinos, operadores de turismo e outras partes interessadas para promover o ecoturismo marinho na Europa. Esta visão compartilhada gira em torno de **três princípios fundamentais:**

- O turismo deve contribuir para criar meios de subsistência sustentáveis, gerando emprego e benefícios financeiros para as comunidades costeiras, fornecendo uma demonstração clara do valor económico da interação responsável com o ambiente marinho.

- As comunidades locais são as principais partes interessadas no Turismo e devem estar envolvidas nos processos de turismo, alcançando um “orgulho” consciente do Oceano sobre o património marinho e marítimo local.
- O turismo deve preferencialmente contribuir para manter, restaurar e melhorar os ecossistemas costeiros e marinhos e para melhorar a literacia dos oceanos dos turistas e dos visitantes.

Julia Vera, diretora da Travelecoology e diretora do Projecto da Rota WAOH! afirma: ***“O ecoturismo tornou-se numa indústria global e, em breve, representará 5% do mercado mundial de turismo. Trazer novos destinos costeiros para combinar desportos náuticos com os princípios do ecoturismo abre uma extraordinária janela de oportunidade para tornar o ecoturismo marinho a energia renovável de nossos destinos turísticos costeiros. A Rota WAOH! é um catalisador para esse objetivo”.***

European Maritime Day

Lisboa, 16 - 17 May 2019

Este ano, o EMD terá lugar no Centro de Congressos de Lisboa, nos dias 16 e 17 de maio, sendo coorganizado pela Comissão Europeia (DG MARE), Ministério do Mar (Direção Geral de Política do Mar) e Câmara Municipal de Lisboa, com a colaboração da **Fórum Oceano**, entidade responsável pela organização da **componente expositiva** do evento.

A edição de 2019 é dedicada ao empreendedorismo azul, inovação e investimento, com um enfoque especial nas questões da investigação e inovação para um oceano saudável. Com uma programação que inclui *workshops*, *breakout sessions*, encontros de negócio, *pitches* e uma componente expositiva (EMD EXPO), o EMD apresenta-se como um ponto de encontro entre os *players* europeus da economia do Mar, potenciando a partilha de conhecimento, o surgimento de novas oportunidades e parcerias, e servindo de palco à apresentação de projetos, produtos e ideias.

**Convite a Manifestações de Interesse em constituir
ENP:**

Até 28 de fevereiro 2019 (foram apresentadas 6)

**Abertura da 2ª fase de Candidaturas à Certificação
*De 1 de Março a 31 de Maio 2019***

<http://www.forumoceano.pt/p259-informacoes-pt>

http://www.forumoceano.pt/p158-estacoes-nauticas-de-portugal--pt?site_lingua=en&site_lingua=pt

BTL 14 DE MARÇO 2019

“ROTA DO NÁUTICO”

ESTAÇÕES
NÁUTICAS
PORTUGAL

Organização:

Com o apoio de:

**ESTAÇÕES
NÁUTICAS**
PORTUGAL

ESTAÇÃO NÁUTICA DE PORTIMÃO

Bem-vindo · Bienvenue · Bienvenido · Welcome

Entidade Coordenadora: Município de Portimão

Entidade Certificadora: Fórum Oceano

Data de Certificação: 14 de março de 2019

BTL 14 DE MARÇO 2019

“ROTA DO NÁUTICO”

ESTAÇÕES
NÁUTICAS
PORTUGAL

Organização:

Com o apoio de:

FÓRUM OCEANO

Associação da Economia do Mar

Instituição de Utilidade Pública

